



MARKTGEMEINDE  
LEMBACH IM MÜHLKREIS

[www.gemeinde-lembach.at](http://www.gemeinde-lembach.at)



# *Willkommensmappe Lembach*





# HILFE IN LEMBACH



## ROTES KREUZ LEMBACH

---

Notruf 144

Dienstführender: **Stefan Wilhelm**  
Adresse: **Lederergasse 14, 4132 Lembach i.M.**  
Telefonnummer: **(07286) 82 44**  
E-Mail-Adresse: **lembach@o.rotekreuz.at**  
Homepage: **www.rotekreuz.at/ooe**



## POLIZEIINSPEKTION LEMBACH

---

Notruf 112/133

Kommandant: **Klaus Jung**  
Adresse: **Falkensteinstraße 22, 4132 Lembach i.M.**  
Telefonnummer: **(059) 133-4255-100**  
E-Mail-Adresse: **pi-o-lembach@polizei.gv.at**



## FREIWILLIGE FEUERWEHR LEMBACH

---

Notruf 122

Kommandant: **HBI Max Kastl**  
Adresse: **Böhmerwaldstraße 6, 4132 Lembach i.M.**  
Telefonnummer: **(0664) 42 41 030**  
E-Mail-Adresse: **ff-lembach@ro.oolfv.at**



## ZIVIL UND KATASTROPHENSCHUTZ

---

Ansprechpartner: **Reinhard Richtsfeld**  
Telefonnummer: **(0664) 16 41 49**  
E-Mail-Adresse: **richtsf.1@a1.net**



*Warn- und Alarmsignale finden Sie auf der Rückseite! ./.*

# .WARN- UND ALARMSIGNALE IM KATASTROPHENFALL

## 1. Warnung



**3 Minuten**  
gleich bleibender Dauerton



3 Minuten gleich bleibender Dauerton - HERANNAHENDE GEFAHR! Radio- oder Fernsehgerät (ORF) einschalten, Verhaltensmaßnahmen beachten.

## 2. Alarm



**1 Minute**  
auf- und abschwelliger Heulton



1 Minute auf- und abschwelliger Heulton - GEFAHR! Schützende Bereiche bzw. Räumlichkeiten aufsuchen, über Radio oder TV durchgegebene Verhaltensmaßnahmen befolgen.

## 3. Entwarnung



**1 Minute**  
gleich bleibender Dauerton



1 Minute gleich bleibender Dauerton - ENDE DER GEFAHR!  
Einschränkungen im täglichen Lebenslauf werden über  
Radio oder TV durchgegeben.

1. Samstag im  
Oktober:  
Zivilschutz-  
Probealarm  
in ganz  
Österreich



# HERZLICH WILLKOMMEN IN UNSEREM LEBENS- UND LIEBENSWERTEN ORT LEMBACH

*„Nur zu Hause ist der Mensch ganz!“*

Mit diesem Zitat von Johann Paul Friedrich Richter darf ich Sie sehr herzlich in unserem lebens- und liebenswerten Ort Lembach im Mühlkreis willkommen heißen und zugleich einen guten Start und ein angenehmes Einleben, wo Sie sich wie zuhause fühlen, wünschen.

Mit dieser Begrüßungsmappe dürfen wir Ihnen einen kleinen Einblick in die Vielfalt der verschiedensten Bereiche, die unser attraktiver Ort zu bieten hat, geben.



**Unser wunderschöner Ort bietet beinahe alles, was man sich als neue Zugezogene/als neu Zugezogener wünschen kann:**

- Nahversorger und Kaufhäuser
- umfangreiches Bildungsangebot
- florierende Gastronomie
- diverse Unternehmen
- sehr gutes öffentliches Verkehrsnetz durch den Busterminal
- aktives Gemeinde- und Vereinsleben
- historischer Marktplatz mit barocken Fassaden

Besonders erwähnenswert ist das großartige Engagement zahlreicher Lembacherinnen und Lembacher in unterschiedlichsten Bereichen: Unser lebendiges Gemeinde-, Vereins- und Pfarrleben bietet Platz für ALLE! Jede und Jeder ist eingeladen, sich mit seinen Fähigkeiten einzubringen, damit unser wunderschöner Ort auch in Zukunft lebens- und liebenswert bleibt.

Ich freue mich auf ein persönliches Kennenlernen mit Ihnen!

**Bürgermeisterin  
Nicole Leitenmüller, BEd.**

**Nicole Leitenmüller, BEd**

**Bürgermeisterin**

**Telefonnummer:** (07286) 8255-21

**E-Mail:** [bgm@lembach.ooe.gv.at](mailto:bgm@lembach.ooe.gv.at)



# MARKTGEMEINDEAMT LEMBACH I.M.

**Adresse:** Schulstraße 2, 4132 Lembach i. M.  
**Telefon:** (07286) 8255-0  
**E-Mail:** [gemeinde@lembach.ooe.gv.at](mailto:gemeinde@lembach.ooe.gv.at)  
**Homepage:** [www.lembach-hoerbich.at](http://www.lembach-hoerbich.at)  
**Facebook:** [www.facebook.com/gemeindelembach](http://www.facebook.com/gemeindelembach)



## AMTSSTUNDEN:

Montag bis Freitag von 08:00 bis 12:00 Uhr  
Donnerstag von 13:00 bis 17.30 Uhr



### Günter Peherstorfer

Telefon: DW 11

#### **Amtsleiter**

**E-Mail:** [g.peherstorfer@lembach.ooe.gv.at](mailto:g.peherstorfer@lembach.ooe.gv.at)

Leitung des Gemeindeamtes, Rechtsgeschäfte Finanz- und Kindergartenangelegenheiten, Personalwesen, Standesamt



### Heinz Hintringer

Telefon: DW 14

**E-Mail:** [h.hintringer@lembach.ooe.gv.at](mailto:h.hintringer@lembach.ooe.gv.at)

Buchhaltung, Gebühren und Abgaben



### Verena Heitzinger

Telefon: DW 15

**E-Mail:** [v.heitzinger@lembach.ooe.gv.at](mailto:v.heitzinger@lembach.ooe.gv.at)

Buchhaltungsaufgaben, Finanzierungsangelegenheiten, Abfallabfuhr



### Edith Nigl

Telefon: DW 16

**E-Mail:** [e.nigl@lembach.ooe.gv.at](mailto:e.nigl@lembach.ooe.gv.at)

Standesamt, Allgemeine Verwaltung, Bürgerservice, Datenschutz



### Andrea Gierlinger

Telefon: DW 16

**E-Mail:** [a.gierlinger@lembach.ooe.gv.at](mailto:a.gierlinger@lembach.ooe.gv.at)

Ferienspielprogramm, Allgemeine Verwaltung, grafische Gestaltung



**Christine Ried**

Telefon: DW 12

---

**E-Mail:** [c.ried@lembach.ooe.gv.at](mailto:c.ried@lembach.ooe.gv.at)

derzeit in Karenz



**Gabriele Kalischko**

Telefon: DW 14

---

**E-Mail:** [g.kalischko@lembach.ooe.gv.at](mailto:g.kalischko@lembach.ooe.gv.at)

Personalverrechnung, Gebühren und Abgaben,  
Buchhaltungsaufgaben



**Marlene Winkler**

Telefon: DW 12

---

**E-Mail:** [m.winkler@lembach.ooe.gv.at](mailto:m.winkler@lembach.ooe.gv.at)

Allgemeine Verwaltung, Bürgerservice, Katastrophenschutz,  
Hundeangelegenheiten



**Carina Pichler**

Telefon: DW 13

---

**E-Mail:** [c.pichler@lembach.ooe.gv.at](mailto:c.pichler@lembach.ooe.gv.at)

Allgemeine Verwaltung, Meldewesen, Bürgerservice, Homepage,  
Tourismus, Veranstaltungskalender, Veranstaltungswesen,  
Wohnungsangelegenheiten, Wahlen



**Katrin Trautner**

Telefon: DW 12

---

**E-Mail:** [k.trautner@lembach.ooe.gv.at](mailto:k.trautner@lembach.ooe.gv.at)

Allgemeine Verwaltung, Meldewesen, Bürgerservice, Homepage,  
Grafische Gestaltung, Gesunde Gemeinde



**Andrea Atzgerstorfer**

---

Reinigungskraft, Gemeindeamt, Busterminal, Markthaus

# REGIONALES BAUAMT IN HOFKIRCHEN

Die **Bauangelegenheiten der Bürger\*innen der Gemeinden Lembach, Hörbich, Hofkirchen und Niederkappel** werden vom regionalen Bauamt Donau-Ameisberg in Hofkirchen abgewickelt.

**Wir ersuchen Sie daher bei Fragen zu Bauangelegenheiten bzw. geplanten Bauvorhaben um Kontaktaufnahme mit den Mitarbeiter\*innen des Bauamtes.**

**Adresse:** Sportstraße 7, 4142 Hofkirchen i.M.

**Telefon:** 07285 7011 200

**E-Mail:** office@bauamt-donau-ameisberg.at

## Öffnungszeiten

Montag: 08:00-17:00 Uhr  
Dienstag: 08:00-12:00 Uhr  
Mittwoch: 08:00-13:00 Uhr  
Donnerstag: 08:00-17:00 Uhr  
Freitag: 08:00-13:00 Uhr  
oder nach telefonischer Vereinbarung.

## Regionales Bauamt Donau-Ameisberg



# STANDESAMTS- UND STAATSBÜRGERSCHAFTSVERBAND

Viele **Personenstandsangelegenheiten** werden seit der Gründung des Standesamts- und Staatsbürgerschaftsverbandes mit 35 Mitgliedsgemeinden **zentral am Verbandssitz in Rohrbach erledigt.**

## Aufgabenverteilung:

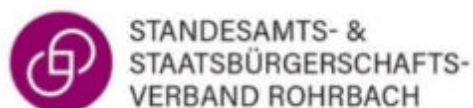

Standesamt Lembach	Verbandssitz Rohrbach
<ul style="list-style-type: none"><li>• Ausgabe nachträglich benötigter Urkunden und Staatsbürgerschaftsnachweise</li></ul>	<ul style="list-style-type: none"><li>• Beurkundung Neugeburten</li></ul>
<ul style="list-style-type: none"><li>• Eheschließungen und Verpartnerungen</li></ul>	<ul style="list-style-type: none"><li>• Ermittlung der Ehefähigkeit</li></ul>
<ul style="list-style-type: none"><li>• Ausgabe der Sterbeurkunde an Angehörige</li></ul>	<ul style="list-style-type: none"><li>• Beurkundung Todesfälle</li></ul>

**Sie können sich für Ihr Anliegen immer zuerst an das Standesamt Lembach bzw. bei Eheschließungen an das Trauungsstandesamt wenden.**

### **Kontakt Standesamt Lembach:**

**Telefon:** (07286) 8255-16 (Edith Nigl)

**E-Mail:** gemeinde@lembach.ooe.gv.at

**Homepage:** www.gemeinde-lembach.at

### **Kontakt Standesamt Rohrbach:**

**Telefon:** (07286) 6255-800

**E-Mail:** stav@rohrbach.ooe.gv.at

**Homepage:** www.rohrbach-berg.at

Veranstungskalender und aktuelle Infos finden Sie auf der

# HOMEPAGE UND APP

## DER MARKTGEMEINDE LEMBACH I.M.

www.gemeinde-lembach.at

Gemeinden  
Lembach im Mühlkreis & Hörbich

Bürgerservice    Gemeindeamt    Politik    Freizeit & Tourismus    Gemeindeleben

zur Startseite

**FREIBAD heute geöffnet!**

Aktuelles aus den Gemeinden Lembach und Hörbich

**Familie** Einladung zur Fachtagung Elternbildung  
Workshops zum Thema "Gelassenheit im Erziehungsalltag leben"

**Lembach aktuell - Infoblatt**  
Die August-Ausgabe 2023 des Gemeindeinfoblattes ist online.

**Sport, Spiel und Spaß beim Ferienprogramm 2023**  
Fotogalerie vom Lembacher Ferienprogramm 2023

**7. Mühlviertler Musikabend**  
Mit gemütlicher Volksmusik und lustig'n G'stanzln!

Suchbegriff  
Suche

facebook  
LEMBACH

facebook  
HÖRBICH

Bauen & Wohnen

VERANSTALTUNGS-

## GEM2GO – GEMEINDE APP

Mit dieser App können Sie am Handy Aktuelles und alle Infos über die Gemeinde Lembach abrufen bzw. per Push Nachricht erhalten.

Sie finden diese kostenlose App in den Stores von Google, Apple oder Windows.





# GEMEINDEALLTAG AUF FACEBOOK VERFOLGEN

[www.facebook.com/gemeindelembach](http://www.facebook.com/gemeindelembach)

Neben der Gemeindehomepage und der ÖVP-Plattform Lembach-online veröffentlicht die Gemeinde Lembach regelmäßig auch Beiträge auf Facebook.

Die dort geposteten Beiträge zeigen vor allem den Gemeindealltag und tagesaktuelle News, wie z.B. Reinigung des Freibades, Besprechung mit Wanderwegepaten, Dienstjubiläen, ...

**WICHTIG:** Jede/Jeder kann diese Beiträge lesen – man muss dazu NICHT bei Facebook angemeldet sein!

**Wie bin ich immer top informiert?**

Gemeindehomepage ([www.gemeinde-lembach.at](http://www.gemeinde-lembach.at)) oder Lembach-online ([www.lembach-online.at](http://www.lembach-online.at)) besuchen

→ auf das Facebook-Symbol klicken und schon kann man die Beiträge sehen!

Wir freuen uns, wenn die Facebook-Seite regelmäßig besucht wird.



Hier klicken & unsere Beiträge verfolgen!

# ALLGEMEINE INFOS DER GEMEINDE

## MÜLLABFUHR, BIOABFUHR UND GELBE SÄCKE

Am Gemeindeamt erhalten Sie

- passende Tonnen bzw. Müllsäcke für die **Müll- und Papierabfuhr** sowie die aktuellen Müllabfuhrtermine.
- **Gelbe Säcke** für die Leichtverpackungen und deren Abfuhrtermine.
- **Biomüllsäcke**: Diese werden das ganze Jahr durchgehend wöchentlich am Dienstag bei den Sammelstellen abgeholt.
- **Kostenlose Hundekot-Sackerl**

Wir ersuchen Sie die Richtlinien der Müllentsorgung einzuhalten. Nähere Informationen dazu sind auf der Homepage der Bezirksabfallverbandes ([www.umweltprofis.at](http://www.umweltprofis.at)) nachzulesen.

## STRAUCH- UND GRÜNSCHNITT

**Strauchschnitt**: kann jederzeit in der **Kläranlage** abgeliefert werden.

**Grünschnitt**: kann jederzeit beim **Friedhof** (Lagerbox) abgeliefert werden.

**ACHTUNG**: Auf keinen Fall dürfen Steine oder harte Gegenstände zum Strauch- oder Grünschnitt gelangen.

## ALTSTOFFSAMMELZENTRUM

**Öffnungszeiten:**

**Montag:** 08:00 bis 12:00 Uhr  
**Mittwoch + Freitag:** 08:00 bis 12:00 Uhr und  
13:00 bis 18:00 Uhr



**Über 80 verschiedene Abfallarten werden hier gesammelt:**

- ❖ **Verpackungen** (Petflaschen, Tetrapack, Folien, Karton...)
- ❖ **Altstoffe** (Altpapier, Glas, Speiseöl, Hartkunststoffe, CDs, Textilien...)
- ❖ **Elektrogeräte** (PC, Leuchtstoffröhren, Kabel...)
- ❖ **Problemstoffe** (Batterien, Spraydosen, Reinigungsmittel, Lackreste...)
- ❖ **Sonstige Abfälle** (Sperrmüll, Bauschutt, Eternit...)



# FÖRDERUNGEN DER GEMEINDE

---

## BABYGESCHENK

Die Marktgemeinde Lembach i.M. überreicht bei jeder Geburt eines Kindes den Eltern einen Gutschein in der Höhe von € 50,00 sowie ein regionales Willkommensgeschenk.

## FÖRDERUNG VON ARBEITSPLÄTZEN

Pro neu geschaffenen Arbeitsplatz gewährt die Gemeinde eine Förderung von EUR 1000,-. Als Berechnungsgrundlage dient der Beschäftigtenstand zum Stichtag 30.06. eines jeden Jahres.

## SONSTIGE GEWERBEFÖRDERUNG

Bei gewerblichen Zu- und Neubauten (nicht für betriebliche Flächen im Wohnungsverband sowie in Kleinhausbauten) werden 50 % der Wasser- und Kanalanschlussgebühren rückerstattet.

## FÖRDERUNG FÜR UMWELTFREUNDLICHE MAßNAHMEN

Stromspeicher einer neu errichteten Photovoltaikanlage: EUR 50,- pro kWp Leistung (höchstens EUR 250,-/Objekt)

## FÖRDERUNG FÜR PRIVATE KLEINKLÄRANLAGEN

Bei der Errichtung einer privaten Kleinkläranlage werden 20 % der Bemessungsgrundlage, maximal jedoch € 2.000,00 refundiert.

Die Bemessungsgrundlage bilden die Anschaffungskosten abzüglich der fiktiven Kanalanschlussgebühr, welche beim Anschluss an den öffentlichen Kanal bezahlt werden müsste.

## ZUSCHUSS FÜR ÖFFENTLICHE VERKEHRSMITTEL AM STUDIENORT

Für Studenten mit Nutzung eines Nebenwohnsitzes am Studienort wird ein Zuschuss für Öffentliche Verkehrsmittel gewährt. Die Höhe des Zuschusses entspricht der Höhe der Ermäßigung für Studenten mit Hauptwohnsitz am Studienort, maximal jedoch € 150,00 pro Jahr.

Es gibt Universitätsstädte (z.B. Leoben), welche für einen Hauptwohnsitz einen Zuschuss gewähren bzw. Gutscheine ausgeben.

Es wird auch für solche Fälle ein Zuschuss von maximal € 150,00 im Jahr ausbezahlt, wenn der Hauptwohnsitz in Lembach verbleibt.

Die Förderung wird auch gewährt, wenn das Klimaticket gekauft wird. Voraussetzung ist auch hier die Nutzung eines Nebenwohnsitzes am Studienort.

---

**Nähere Infos erhalten Sie beim Gemeindeamt. Bei der Antragstellung sowie bei allen sonstigen Angelegenheiten sind Ihnen die Mitarbeiter des Gemeindeamtes gerne behilflich.**

# ÖVP LEMBACH

Seit vielen Jahrzehnten trägt die Österreichische Volkspartei in Lembach mit derzeit 12 Mandaten im Gemeinderat die politische Verantwortung für die erfolgreiche Weiterentwicklung unserer Marktgemeinde.

Aus den aktiven Bündeln sowie den vielen Vereinen und Institutionen schöpft unsere Partei eine große Zahl an engagierten Mitarbeiterinnen und Mitarbeitern, welche mit immer neuen Ideen für ein lebendiges Lembach sorgen.

*Als moderne Bürgerpartei sind wir immer um die Anliegen der Lembacherinnen und Lembacher bemüht.*



**Bürgermeisterin  
Nicole Leitenmüller, BEd**  
bgm@lembach.ooe.gv.at  
(0664) 363 93 53

*Obfrau des Bildungs-, Innovations- und  
Zukunftsausschusses*



**Vizebürgermeister  
Reinhard Richtsfeld**  
richtsf.1@a1.net  
(0664) 164 14 90

*Obmann des Bauausschusses  
Parteiobmann,  
Gemeindevorstandsmitglied*



**Willibald Hackl**  
w.hackl@webfabrikhaslach.at  
(0664) 586 08 50

*Fraktionsobmann,  
Gemeindevorstandsmitglied  
Obmann des Kultur, Freizeit- und  
Tourismusausschusses*



**Franz Reiter**  
fr.reiter@gmx.net  
(0664) 637 91 03

*Partei-Obmann Stellvertreter*



**Leo Reiter**  
reiterl@miex.cc  
(07286) 8317

*Bauernbundobmann*



**Georg Kumpfmüller**  
Georg.Kumpfmueeller@kumpfmueeller.co.at  
(07286) 8123

*Wirtschaftsbundobmann*



**Barbara Höltschl**  
Barbara212@live.at  
(0680) 210 99 43

*Obfrau des Generationenausschusses*



**Horst Kreuzwieser**  
hokr@gmx.at  
(0650) 662 33 06

*Gemeindevorstandsmittglied*



**Michael Rangger**  
Ranggermichael07@gmx.at  
(0664) 550 47 41

*Obmann des Umweltausschusses*

### **Homepage der ÖVP LEMBACH**

Aktuelle und interessante Informationen aus der Gemeinde Lembach, Berichte aus den Vereinen, den Lembacher Veranstaltungskalender u.v.m. sowie die aktuelle Ausgabe der

***LEMBACHER NACHRICHTEN***

**FINDEN SIE AUF DER HOMEPAGE  
DER ÖVP LEMBACH:  
<http://www.lembach-online.at>**

# SPÖ LEMBACH

---

## Ewald Höglinger

---

- Ortsvorsitzender
- Gemeindevorstandsmitglied

**Adresse:** Gloßholz 18, 4132 Lembach

**Telefonnummer:** (0664) 516 07 34

**E-Mail-Adresse:** hoeglingerewald@gmail.com



## Ilse Hammer

---

- Fraktionsvorsitzende
- Obfrau des Ausschusses für Gesundheit, Sport und Vereine
- Obfrau des Prüfungsausschusses

**Adresse:** Knechtswies 25, 4132 Lembach

**Telefonnummer:** (0676) 955 66 54

**E-Mail-Adresse:** Ilse.Hammer@aon.at

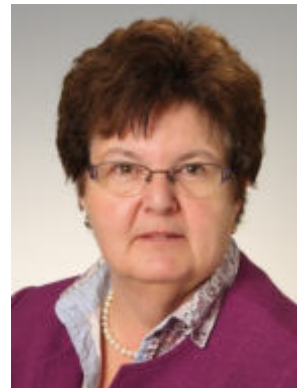

Im Gemeinderat sind folgende Personen vertreten:  
Ewald Höglinger, Ilse Hammer, Judith Past

**HOMEPAGE DER SPÖ DES BEZIRKES ROHRBACH**  
**<https://rohrbach.spooe.at>**

# FPÖ LEMBACH

---

## Bernhard Hötendorfer

---

- Ortsvorsitzender
- Fraktionsvorsitzender

**Adresse:** Lederergasse 5, 4132 Lembach

**Telefonnummer:** 0664 44 16 150

**E-Mail-Adresse:** office@heuer-og.at



Im Gemeinderat sind folgende Personen vertreten:  
*Bernhard Hötendorfer, Markus Jäger*

Homepage der FPÖ des Bezirkes Rohrbach  
<http://www.fpoe-bezirk-rohrbach.at>

---

# MFG LEMBACH

---

## Reinhard Steiner

---

- Ortsvorsitzender
- Fraktionsvorsitzender

**Adresse:** Stifterstraße 7, 4132 Lembach

**Telefonnummer:** (0677) 61 45 08 09

**E-Mail-Adresse:** steiner-reinhard@gmx.at



Im Gemeinderat sind folgende Personen vertreten:  
*Reinhard Steiner, Erich Trautendorfer*

Homepage der MFG  
<https://mfg-oe.at/oberoesterreich>

## GEMEINDERAT DER MARKTGEMEINDE LEMBACH I.M.



**1. Reihe sitzend v.l.n.r.:** Amtsleiter Günter Fehersdorfer, Willibald Hackl, Vizebürgermeister Reinhard Richitsfeld, Bezirkshauptfrau Hofaltn Dr. Wilbrigg Mitterlehner, Bürgermeisterin Nicole Leitnermüller, Horst Kreuzwieser, Elisabeth Stadt

**2. Reihe stehend:**

Erich Trautendorfer, Reinhard Steiner, Franz Reiter, Markus Jäger, Bernhard Hötzenegger, Judith Pas, Michael Rangger  
Andreas Gabriel, Franz Ammerstorfer, Roland Smetschka-Mittermayr, Barbara Hottsch, Christian Schinkinger,  
Ilse Harmer, Ewald Högl nger

**3. Reihe stehend:**





# LEMBACH IM MÜHLKREIS GESCHICHTE



Am Kreuzungspunkt alter Handelswege für Salz und Leinen entwickelt sich Lembach schon früh zu einem Handelsmittelpunkt, erhält aber erst 1612 die Marktprivilegien.

Die barocken Häusergiebel, die dem Markt Lembach das reizvolle Aussehen geben, stammen aus der Zeit, als die Leinenweberei, das damals wichtigste Gewerbe, dem Mühlviertel wirtschaftlichen Aufschwung brachte. Heute ist Lembach eine gewerblich strukturierte Gemeinde mit vielen öffentlichen bzw. zentralen Einrichtungen und einer interessanten Vergangenheit. Landschaftlich gehört Lembach im Mühlkreis zur Mühlseenke.

## ZEITTADEL VON LEMBACH IM MÜHLKREIS

Zeit	Ereignis
um 1000	Gründung von Lembach durch die Falkensteiner am Übergang über den „langen Bach“, woraus sich über „Lengenbach“ der Name Lembach herleitet. Später Grundherrschaft durch die Herrschaften Falkenstein, Marsbach und Pürstein.
1230	wird Lembach („Lengenbach“) erstmals urkundlich erwähnt.
1256	wird Lembach passauer Gerichtssitz und sogar der Passauer Bischof muss persönlich zu Gericht sitzen. 1300 kommt Lembach zum Landgericht Velden (Neufelden).
1280	wird Sarleinsbach eine selbständige Pfarre, zu welcher auch Lembach gehört.
1427	Einfall der Hussiten aus Böhmen. Zerstörung der Kapelle sowie des Lembacher Schlosses.
1595	Bauernaufstand
1600	Kaiser Rudolf bestätigte dem „Aigen“ Lembach verschiedene alte Gewerberechte.
1612	Markterhebung sowie Verleihung des Marktwappens durch Kaiser Matthias.
1626	Der OÖ Bauernkrieg beginnt in Lembach (17. Mai 1626) Zwischen Bauern und bayrischen Soldaten kommt es im Wirtshaus „Habach“ zum Streit - 6 Soldaten werden getötet.
1672	Lembach wird zu einem Pfarrvikariat erhoben. Seither werden auch Matrikenbücher geführt.
1688	fällt der gesamte Ort einem Brand zum Opfer.
1696	erster bekannter Schulmeister der Volksschule wird Balthasar Wollschlager.
1809	werden 37 Bürgerhäuser, der Pfarrhof, die Kirche und die Schule ein Raub der Flammen.

<b>1809</b>	Der Leinwandhändler Alois Johanniter kommt mit den Franzosen nach Lembach. Im Jahre 1845 beschäftigt er mehr als 100 Weber.
<b>1844</b>	lässt Alois Johanniter als Dank für die Errettung vor dem Ertrinkungstod eine Kapelle auf dem Mühlholzberg samt Kreuzweg errichten.
<b>1875</b>	wird die Freiwillige Feuerwehr Lembach gegründet.
<b>1876</b>	stehen 32 Häuser samt Wirtschaftsgebäuden, die Kirche sowie der Pfarrhof in Flammen.
<b>1901</b>	wird die erste Pfarrbücherei gegründet.
<b>1902</b>	wird unter dem Vorsitz von Bezirksrichter Hofrat Dr. Moriz Scheibl die Sparkasse Lembach gegründet, der Musikverein ins Leben gerufen und die Ortswasserleitung gebaut.
<b>1906</b>	erreicht Lembach die Elektrifizierung.
<b>1920</b>	wird der Telegraphenbetrieb durch das Telefon ersetzt.
<b>1936</b>	Der Lembacher Alfons Dorfner gewinnt mit Adi Kainz im Kajak-Zweier bei den Olympischen Spielen 1936 in Berlin die Goldmedaille.
<b>1941</b>	wird auf Drängen der Bevölkerung die Hauptschule gegründet.
<b>1947</b>	Gründung der Sportunion Lembach.
<b>1958</b>	Eröffnung eines neuen Gemeindeamtes samt 4 Mietwohnungen, Feuerwehrzeughaus und Musikprobenraum.
<b>1960</b>	Gründung des 1. Tennisclubs im Bezirk Rohrbach.
<b>1965</b>	Eröffnung der 1. vollbiologischen Kläranlage.
<b>1966</b>	Einweihung der durch Umbau vergrößerten und modernisierten Pfarrkirche.
<b>1967</b>	Eröffnung des Schiliftes.
<b>1970</b>	Eröffnung der neu erbauten Hauptschule.
<b>1970</b>	Eröffnung des neuen Freibades.
<b>1980</b>	Fusion der Gemeindesparkasse mit den Gemeindesparkassen Rohrbach, Haslach, Aigen, Neufelden und Bad Leonfelden zur „Sparkasse Mühlviertel-West“.
<b>1983</b>	Eröffnung der neu erbauten Volksschule samt Mehrzweckhalle (seit 1992 „Alfons-Dorfner-Halle“).
<b>1983</b>	Übergabe der ersten 15 WSG-Mietwohnungen.
<b>1986</b>	Der Lembacher Hofrat Dr. Karl Winkler wird 19. Bezirkshauptmann von Rohrbach.
<b>1988</b>	Eröffnung des neuen Gemeindeamtes samt Landesmusikschule, Musikprobelokal, Bücherei, Heimatmuseum und Gemeindechronik.
<b>1989</b>	Eröffnung des Bezirksaltenheimes (100 Bewohner).
<b>1990</b>	Eröffnung der neuen Kläranlage samt Gemeindebauhof.

<b>1990</b>	Eröffnung des Altstoffsammelzentrums und der Straßenmeisterei.
<b>1990</b>	Gründung der Rot-Kreuz-Ortsstelle Lembach.
<b>1991</b>	Gründung der Landesmusikschule Lembach (von 1978 bis 1991 Filiale der LMS Rohrbach).
<b>1992</b>	Eröffnung des Erlebnisbades nach Sanierung.
<b>1993</b>	Gründung des Tourismusverbandes Lembach.
<b>1995</b>	Eröffnung des neu erbauten Kindergartens.
<b>1995</b>	Umgründung der Sparkasse Mühlviertel-West in eine Aktiengesellschaft und Verkauf von 40 % des Aktienkapitals an die „ERSTE Spar-Casse“ in Wien durch die 6 Eigentümergemeinden (u.a. Lembach).
<b>1997</b>	Freigabe der neuen „Falkenstein-Landesstraße“ (Variante 5) samt neuer Ortszufahrt Lembach.
<b>2000</b>	Übergabe der 60. Mietwohnung der WSG.
<b>2002</b>	Eröffnung des neu erbauten Altstoffsammelzentrums.
<b>2003</b>	Eröffnung des Wohnhauses für Betreubares Wohnen in der Lederergasse
<b>2005</b>	Eröffnung des neuen Veranstaltungszentrums "Alfons-Dorfner-Halle"
<b>2007</b>	Abschluss der Generalsanierung und Erweiterung der Hauptschule
<b>2007</b>	Errichtung des Bus Terminals
<b>2008</b>	Verleihung der Tafel "Gesunde Gemeinde" als Auszeichnung für die gelebte Gesundheitsförderung
<b>2009</b>	Eröffnung der neuen Bücherei
<b>2010</b>	Die Gemeinde Lembach wird Fairtrade-Gemeinde
<b>2010</b>	Lembach wird aufgrund der Durchführung des EGEM-Prozesses zur Energiespargemeinde.
<b>2012</b>	Marktfest 400 Jahre Markt Lembach
<b>2012</b>	Herausgabe des Heimatbuches
<b>2012</b>	Eröffnung des Wanderweges „Weg der Begegnung“
<b>2014</b>	Übergabe von weiteren 9 neuen WSG-Wohnungen im Teichweg
<b>2015</b>	Eröffnung des neuen Hochbehälters in Römersdorf
<b>2015</b>	Eröffnung der Erweiterung der Landesmusikschule und Adaptierung des Gemeindeamtes
<b>2015</b>	Eröffnung des neu gestalteten Spielplatzes bei der Hauptschule
<b>2015</b>	Die Hauptschule Lembach wird zur Neuen Mittelschule Lembach
<b>2015</b>	Schließung des Schiliftes
<b>2016</b>	Lembach erhält die Auszeichnung "Junge Gemeinde" des Landes Oberösterreich

<b>2017</b>	Gründung einer Krabbelgruppe in den Räumlichkeiten des Pfarrzentrums
<b>2018</b>	Eröffnung des neuen Feuerwehrhauses in der Böhmerwaldstraße
<b>2018</b>	Verleihung des Grundzertifikates „Audit Familienfreundliche Gemeinde“ durch das Bundeskanzleramt
<b>2019</b>	Eröffnung der sanierten Volksschule
<b>2019</b>	Auflösung des Tourismusverbandes Lembach i.M. und Beitritt zum Verein Werbegemeinschaft Donau Oberösterreich
<b>2020</b>	Auflösung des Standesamts- und Staatsbürgerschaftsverbandes Lembach im Mühlkreis und Beitritt zum Standesamts- und Staatsbürgerschaftsverbandes Rohrbach
<b>2020</b>	Fertigstellung des Um- und Ausbaus des Alten- und Pflegeheimes
<b>2020</b>	Nicole Leitenmüller wird vom Gemeinderat zur 1. Bürgermeisterin von Lembach gewählt
<b>2021</b>	Beteiligung an der Verwaltungsgemeinschaft „Regionales Bauamt Donau-Ameisberg“ mit Sitz in Hofkirchen
<b>2022</b>	Eröffnung der generalsanierten Falkensteinstraße
<b>2022</b>	Eröffnung der gemeindeübergreifenden Krabbelstube St. Anna
<b>2023</b>	Eröffnung des neu gestalteten Spielplatzes in der Seufzer Allee

# ÖFFENTLICHE EINRICHTUNGEN

---

## ALTSTOFFSAMMELZENTRUM

---

**Leiter:** Norbert Schauer  
**Adresse:** Habachweg 3, 4132 Lembach i.M.  
**Telefonnummer:** (07286) 7640  
**Homepage:** [www.ooe-bav.at/rohrbach](http://www.ooe-bav.at/rohrbach)

*Nähere Infos siehe Rubrik Gemeinde!*

## BEZIRKSALTEN- UND PFLEGEHEIM LEMBACH

---

**Heimleiter:** Hubert Berndorfer, BA  
**Adresse:** Lederergasse 14, 4132 Lembach i.M.  
**Telefonnummer:** (07286) 7393-0  
**E-Mail-Adresse:** [baph-lembach.post@shvro.at](mailto:baph-lembach.post@shvro.at)  
**Homepage:** [ww.shvro.at](http://ww.shvro.at)

*Nähere Infos siehe Rubrik Gesundheit!*

## FREIWILLIGE FEUERWEHR LEMBACH

---

**Kommandant:** HBI Max Kastl  
**Adresse:** Böhmerwaldstraße 6, 4132 Lembach i.M.  
**Telefonnummer:** (07286) 82 22  
**E-Mail-Adresse:** [ff-lembach@ro.oolfv.at](mailto:ff-lembach@ro.oolfv.at)

*Nähere Infos siehe Rubrik Freizeit Vereine!*

## KLÄRANLAGE LEMBACH

---

**Klärwärter:** Michael Timpner  
**Adresse:** Teichweg 30, 4132 Lembach i.M.  
**Telefonnummer:** (07286) 74 11  
**E-Mail-Adresse:** [klaeranlage\\_lembach@aon.at](mailto:klaeranlage_lembach@aon.at)

## LOGOPÄDISCHER DIENST

---

**Logopädin:** Isabella Schauer BSc  
**Adresse:** Schulstraße 2, 4132 Lembach i.M.  
**Telefonnummer:** (0676) 873 416 16  
**E-Mail-Adresse:** [isabella.schauer@volkshilfe-ooe.at](mailto:isabella.schauer@volkshilfe-ooe.at)

*Nähere Infos siehe Rubrik Gesundheit!*

## NOTARIAT LEMBACH

---

**Notarin:** Dr. Teresa Streicher, LL.M.  
**Adresse:** Falkensteinstraße 22, 4132 Lembach i.M.  
**Telefonnummer:** (07286) 82 35-0  
**Faxnummer:** (07286) 82 35-12  
**E-Mail-Adresse:** [kanzlei@notarin-streicher.at](mailto:kanzlei@notarin-streicher.at)  
**Homepage:** [www.notarin-streicher.at](http://www.notarin-streicher.at)



## ÖFFENTLICHE PFARR- UND GEMEINDEBÜCHEREI LEMBACH

**Leiterin:** Elfriede Ortner  
**Adresse:** Marktplatz 3, 4132 Lembach i.M.  
**Telefonnummer:** (07286) 75873  
**E-Mail-Adresse:** info@bibliothek-lembach.at  
**Homepage:** www.bibliothek-lembach.at



Die Bibliothek befindet sich im **Markthaus**.

Derzeit umfasst der Bestand ca. **8300 Medien** für jedes Lebensalter:

- Bücher
- Zeitschriften
- Spiele
- Musik-Cds
- Toniebox & Tonies
- Hörbücher



WIR LADEN SIE EIN, UNS ZU DEN ANGEgebenEN

**ÖFFNUNGSZEITEN** ZU BESUCHEN:

Sonntag: 9:00 – 11:00 Uhr  
Dienstag: 8:00 – 11:00 Uhr  
Freitag: 17:00 – 18:30 Uhr



## POLIZEIINSPEKTION LEMBACH

**Kommandant:** Klaus Jung  
**Adresse:** Falkensteinstraße 22, 4132 Lembach i.M.  
**Telefonnummer:** (059) 133-4255  
**Faxnummer:** (059) 133-4255-109  
**E-Mail-Adresse:** pi-o-lembach@polizei.gv.at



Neben der Eingangstüre zur Polizeiinspektion ist eine **Notrufglocke** angebracht.

Sollten Sie Hilfe brauchen während der Polizeiposten nicht **besetzt** ist, werden Sie bei Betätigen dieser Notrufglocke telefonisch mit der polizeilichen **Bezirksleitstelle Rohrbach** verbunden und von dieser wird die **Polizeistreife per Funk verständigt**.



## **STRABENMEISTEREI LEMBACH**

---

**Dienststellenleiter:** TFI Insp Franz Puffer  
**Adresse:** Böhmerwaldstraße 3, 4132 Lembach i.M.  
**Telefonnummer:** (0732) 7720 432 00  
**Faxnummer:** (0732) 7720 432 00-218 913  
**E-Mail-Adresse:** stm-lembach.post@ooe.gv.at



## **STRAUCH- UND GRÜNSCHNITT**

- **Fahrbahninstandhaltung**
- **Neubau**
- **Winterdienst**
- **Straßenerhaltung**
- **Grünflächenpflege**
- **Nebenanlagen (Park- und Rastplätze etc.)**
- **Streckendienst (Überwachung - Verkehrssicherung)**



# ÄRZTE IN LEMBACH

## ÄRZTE FÜR ALLGEMEINMEDIZIN MIT HAUSAPOTHEKE

### Dr. Alexander & Dr. Doris Viehböck OG

Adresse: Lederergasse 12, 4132 Lembach i.M.  
Telefonnummer: (07286) 7200  
E-Mail-Adresse: [Ordination.viehboeck@gmx.at](mailto:Ordination.viehboeck@gmx.at)

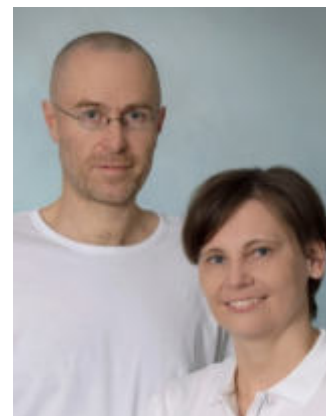

#### Zusatzdiplome der Österr. Ärztekammer

- Notfallmedizin
- Ernährungslehre
- Sportmedizin
- Manuelle Medizin
- Geriatrie
- Palliative Medizin

#### ORDINATIONSZEITEN:

Mo, Mi, Do, Fr: 08:00 - 11:30 Uhr      Mo + Fr: 17:00 - 19:00 Uhr  
Di: 08:00 - 10:00 Uhr

## FACHARTZ FÜR ZAHN- UND KIEFERHEILKUNDE

### Dr. Eric Kepplinger

Adresse: Marktplatz 3, 4132 Lembach i. M.  
Telefonnummer: (07286) 268 77  
E-Mail-Adresse: [kontakt@drerickepplinger.com](mailto:kontakt@drerickepplinger.com)  
Homepage: [www.drerickepplinger.at](http://www.drerickepplinger.at)



#### Leistungsspektrum

- Prophylaxe
- Parodontaltherapie
- Kinderzahnheilkunde
- Ästhetische Zahnheilkunde
- Konservierende Zahnheilkunde
- Zahnärztliche Chirurgie
- Kiefergelenkstherapie
- Lasertherapie
- Zahnaufhellung
- Amalgamentfernung mit Kofferdam

#### TERMINVEREINBARUNGEN:

Mo: 08:00 - 12:00 Uhr  
Di: 14:00 - 17:00 Uhr  
Mi - Fr: 08:00 - 12:00 Uhr

#### ORDINATIONSZEITEN:

Mo: 08:00 - 13:00 Uhr  
Di: 13:00 - 18:00 Uhr  
Mi - Fr: 08:00 - 13:00 Uhr

## TIERÄRZTIN

---

### Mag. Brigitta Wirth

**Adresse:** Knechtswies 43, 4132 Lembach i.M.  
**Telefonnummer:** 0664 / 17 75 361  
**E-Mail-Adresse:** vetpraxis.wirth@a1.net



Ordination, Apothekendienst und Futtermittelverkauf nach telefonischer Vereinbarung

#### Nutztierpraxis

- Enthornungen
- Erkrankungen des Bewegungsapparates
- Erkrankungen des Verdauungstraktes
- Euter/Zitzenerkrankungen
- Geburtshilfe
- Sterilität und Besamungen
- Verkauf von Ergänzungsfuttermitteln
- Verkauf von Tierpflegeprodukten

#### Kleintierpraxis

- Chipen
- Hausbesuche
- Heimtierausweis
- Impfen und Entwurmen
- Kastrieren

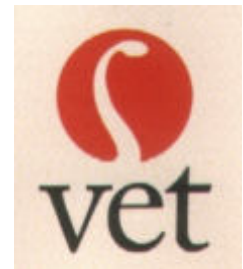

# LOGOPÄDISCHE BERATUNGSSTELLE

---

## LOGOPÄDISCHE BERATUNGSSTELLE DER VOLKSHILFE

---

### Logopädin Isabella Schauer BSc

**Adresse:** Schulstraße 2, EG, 4132 Lembach i.M.

**Telefonnummer:** (0676) 873 416 16

**E-Mail-Adresse:** isabella.schauer@volkshilfe-ooe.at



### Ihr Kind kann gefördert werden bei

- Sprachentwicklungsverzögerung
- Lautbildungsfehlern
- Satzbauschwierigkeiten
- Stottern
- Näseln, Stimmstörungen
- Sprachauffälligkeiten aufgrund von Hörstörungen oder LKG-Spaltbildungen
- Myofunktionelle Schwäche (Muskelungleichgewicht im Gesichtsbereich)
- Phonologische Schwäche (nicht altersgemäßes Sprachgefühl)
- Sprachgedächtnisschwäche

Betreut werden **ausschließlich Kinder bis zum Schuleintritt.**

Die Beratungsgespräche bzw. Behandlungen dauern ca. 1 Stunde und werden mit der Krankenkasse abgerechnet.

Behandlungen finden einzeln oder in Gruppen statt.

**volkshilfe.** 

### ÖFFNUNGSZEITEN

Montag bis Mittwoch: 07:15 - 16:15 Uhr

Freitag: 07:15 - 11:15 Uhr

# ÖSTERREICHISCHES ROTES KREUZ

---

**Menschlichkeit, Unparteilichkeit, Neutralität, Unabhängigkeit,  
Freiwilligkeit, Einheit, Universalität**

Das sind die Grundsätze der internationalen Rot Kreuz Bewegung, denen sich auch die Ortsstelle Lembach als Teil dieser verpflichtet fühlt.

**Adresse:** Lederergasse 14, 4132 Lembach i.M.  
**Telefonnummer:** (07286) 8244  
**E-Mail-Adresse:** lembach@o.roteskreuz.at



**ÖSTERREICHISCHES ROTES KREUZ**

*Aus Liebe zum Menschen.*

In Lembach leisten **rund 100 freiwillige Mitarbeiterinnen und Mitarbeiter** über **26.000 Stunden** um rund um die Uhr Menschen in der Region zu helfen. Zu unseren Aufgaben gehören jedoch nicht nur **der Rettungsdienst** und der **Krankentransport** mit den beiden Sanitätseinsatzwägen. Eine besonders wichtige Aufgabe sehen wir neben der **Katastrophenhilfe** und **Jugendarbeit** in der Aus- und Weiterbildung der Bevölkerung.



Koordiniert werden diese Tätigkeiten von Ortsstellenleiter **Dr. Klaus Fürst** (Mitte) und den hauptberuflichen Mitarbeitern **Dienstführender Stefan Wilhelm (re.)** und **Christoph Hollnsteiner (li.)**.

Wer sich für die Mitarbeit im Roten Kreuz oder für unsere Angebote interessiert, ist herzlich eingeladen, sich auf der Ortsstelle Lembach zu informieren. Wir sind jederzeit für Sie da!

# MASSAGEN

---

## WOHLFÜHLCENTER MARTINA

---

### Martina Smetschka,

**Adresse:** Marktplatz 5, 4132 Lembach i.M.  
**Telefonnummer:** (07286) 200 54  
**E-Mail-Adresse:** martina@wohlfuehlcenter.at  
**Homepage:** www.wohlfuehlcenter.at



### Leistungen

- Massage
- Fuß- und Handpflege
- Gesichtsbehandlung - Kosmetik
- Haarentfernung
- Diodenlaser
- Ohrenkerzen-Therapie
- Fußbad zum Entschlacken und Entgiften



### ÖFFNUNGSZEITEN

Mo:	08:00 – 14:00 Uhr
Di, Do:	08:00 – 19:00 Uhr
Mi, Fr:	08:00 – 18:00 Uhr

# OSTEOPATHIE – PYSIOTHERAPIE

---

## OSTEOPATHIN UND DIPL. PHYSIOTHERAPEUTIN

---

### Karin Kehrer

**Adresse:** Marktplatz 3, 4132 Lembach i.M  
**Telefonnummer:** (0664) 51 08 702  
**E-Mail-Adresse:** kehrerkarin.osteopathie@gmail.com  
**Homepage:** www.kehrerkarin-osteopathie.at

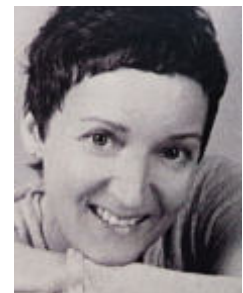

**Termine nur nach Vereinbarung.**

# PRAXIS FÜR ENERGETIK

---

**DIPL. ENERGETIKERIN**

---

## Elisabeth Stadt

**Adresse:** Falkensteinstraße 5, 4132 Lembach i.M.  
**Telefonnummer:** (0664) 421 32 46  
**E-Mail-Adresse:** stadt.elisabeth@gmail.com  
**Homepage:** www.elisabeth-stadt.at



### Leistungen

- Cranio Sakrale Körperarbeit
- Kieferentspannung R.E.S.E.T
- Holistic Pulsing
- Access Bars
- Kinesiologie
- PMR & Meditation

**Termine nur nach Vereinbarung**

*Abschalten- Energie tanken und den Alltag hinter sich lassen  
Negative Gedanken und Ängste lösen  
Körper, Geist und Seele wieder in Balance bringen  
Unser Immunsystem stärken  
Durch Entspannung wieder zu sich selbst finden*



# FITNESSTRAINER

---

**SPORTWISSENSCHAFTLER, ATHLETIKTRAINER,  
PERSONALTRAINER, HEILMASSAGE**

---

## Fitalex Alexander Hintringer

**Adresse:** Falkensteinstraße 7, 4132 Lembach i.M.  
**Telefonnummer:** (0664) 521 36 78  
**E-Mail-Adresse:** info@fitalex.at  
**Homepage:** www.fitalex.at



# ALTEN- UND PFLEGEHEIM

## ALLGEMEINES

Das **Bezirkssaltenheim Lembach** wurde in den Jahren 1986 bis 1988 neu erbaut. In den Jahren 2016 bis 2019 wurde das Altenheim umfassend saniert und um einen Zubau erweitert. Nun entspricht das Heim wieder den Anforderungen der Zeit. Im Bezirk ist es das neueste und größte Heim. Der Standort des Heimes ist ca. 300 m vom Ortskern entfernt – sehr nahe beim Zentrum - jedoch mit guter Aussicht und in sehr ruhiger Lage.

Insgesamt bietet das Haus nun Platz für **113 (3 Kurzzeitpflege- und Betreuungsplätze)** Bewohnerinnen und Bewohner. Zusätzlich wurde die Möglichkeit der Tagesbetreuung geschaffen. Dafür wurden noch einmal 2 Zimmer als Ruheräume gewidmet.

In unserem Haus sind zurzeit rund **100 Mitarbeiter**, vorwiegend Frauen beschäftigt.



Hubert Berndorfer, BA  
**Heimleitung**



DGKP Ursula Klopff  
**Leitung des Betreuungs- und  
Pflegedienstes**

## UNSERE ANLIEGEN

Personen, die einen Wohnsitzwechsel ins Heim überlegen, befürchten oft, dass Sie die Eigenständigkeit verlieren oder keine Aufgabe mehr haben.

Bei uns allerdings ist **Erhaltung der Selbständigkeit** - soweit als möglich - sehr wichtig. Es gibt auch **Möglichkeiten zur Beschäftigung im Haus**, wie verschiedene Tätigkeiten bei der Wäsche, Gymnastik, 10 min. Aktivierung, Gedächtnistraining, Seniorenclub, validierende Begleitung von Einzelpersonen, kleine Besorgungen im Ort für andere Bewohner ...

## BETREUUNG

In **4** nahezu gleich großen **Wohnbereichen** werden unsere Bewohnerinnen und Bewohner immer vom **gleichen Mitarbeiterteam** (hauptsächlich von **Diplomierte Gesundheits- und KrankenpflegerInnen (DGKP), FachsozialbetreuerInnen für Altenarbeit (FSB“A“)** oder **HeimhelferInnen (HH)** betreut und gepflegt.

***Das Haus ist für Sie Tag und Nacht offen. Die Mithilfe bei der Betreuung durch Angehörige wird von uns - wo immer möglich – unterstützt.***

## GESUNDHEIT

Die medizinische Betreuung der Bewohnerinnen und Bewohner wird durch einen **Wahlarzt** oder durch unsere **Hausärzte Dr. Alexander und Dr. Doris Viehböck** gewährleistet.

## ANGEBOTE IM LAUFE EINES JAHRES

Es ist uns wichtig, dass für viele Bewohner die verschiedensten Angebote im Haus **zugänglich** sind. Besonders einladen möchten wir auch die Lembacher\*innen, die **heiligen Messen** am Mittwoch um 16 Uhr zu **besuchen**.

**Im Laufe eines Jahres gibt es in unserem Haus verschiedenste Angebote:**

- Monatliche Geburtstagsfeiern
- Bastelnachmittage
- Gymnastik mit Gesang
- Gartenfest
- Singnachmittag
- Ausflüge in die nähere Umgebung
- Dreimal pro Woche nachmittags Gedächtnistraining
- Vormittags Montag - Freitag Tagesbetreuung → Aktivitäten werden auf die Wünsche sowie auf die Fähigkeiten der einzelnen Bewohner abgestimmt.

---

**Auch auf die Verschönerung des Hauses, abgestimmt auf die verschiedensten Anlässe und Festtage während eines ganzen Jahres, legen wir sehr großen Wert.**

---





# SPIELGRUPPE – TREFFPUNKT LEMBACH

---

## LEITERIN

---

Lisa Ammerstorfer

Adresse: Marktplatz 13, 4132 Lembach i.M.

Telefonnummer: (0664) 858 16 84

E-Mail-Adresse: spiegel.lembach@gmx.at



Im Untergeschoß des Pfarrzentrums Lembach werden derzeit **3 Spielgruppen** für **Kinder von ca. 7 Monaten bis zum Kindergartenalter** angeboten.

**Mütter und Väter** finden hier Raum, sich mit **Gleichgesinnten** zu treffen und **sich über Themen rund um Familie und Kinder** auszutauschen.

**Kinder** lernen **spielerisch** die Welt zu begreifen.

## ELTERN-KIND-CAFÉ

---

### LEITERIN

---

Lisa Ammerstorfer

Telefonnummer: (0664) 858 16 84

E-Mail-Adresse: spiegel.lembach@gmx.at



Von September bis Ende Juli wird jeweils einen Vormittag pro Woche im Pfarrzentrum Lembach das **Eltern-Kind-Café** angeboten.

Eingeladen sind alle **Mütter und natürlich auch Väter** mit Kindern jeden Alters. Es geht darum gemütlich bei Kaffee **Erfahrungen und Sorgen** zu besprechen, während den **Kindern** die Möglichkeit geboten wird, miteinander zu spielen.

Dieses ungezwungene Treffen ist **kostenlos** und ideal für Zugezogene!



# GEMEINDEÜBERGREIFENDE PFARRCARITAS KRABELSTUBE ST. ANNA

## KRABELSTUBENLEITERIN

Tina Haugeneder

**Adresse:** Schulstraße 12a, 4132 Lembach i.M.  
**Telefonnummer:** (07286) 203 50  
**E-Mail-Adresse:** tina.haugeneder@parrcaritas-kita.at  
**Homepage:** <https://www.dioezese-linz.at/ks-stanna>



### ÖFFNUNGSZEITEN:

Anfang September bis Ende Juli  
Montag bis Freitag von 7 bis 12.30 Uhr

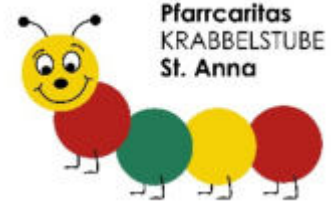

**In der neu errichteten Krabbelstube** (gegenüber der Volksschule) **werden Kinder bis zum Alter von 3 Jahren** aus 4 Gemeinden (Putzleinsdorf, Niederkappel, Hörbich und Lembach) betreut.

Die Betreuerinnen bemühen sich, mit viel Einfühlungsvermögen auf die Kinder einzugehen und ihnen Sicherheit und Geborgenheit zu vermitteln.

In der Krabbelstube müssen in einer Gruppe immer mindestens 6 Kinder anwesend sein, aber mehr als 10 Kinder dürfen nicht gleichzeitig in einer Gruppe betreut werden. Zwei Kinder können sich auch einen Platz teilen.

Bis zu einem Alter des Kindes von 30 Monaten ist ein einkommensabhängiger monatlicher Elternbeitrag zu entrichten.

Nähere Auskünfte dazu erhalten Sie am Gemeindeamt bei **Amtsleiter Günter Peherstorfer**

**Telefonnummer:** (07286) 8255-11

**E-Mail-Adresse:** [g.peherstorfer@lembach.ooe.gv.at](mailto:g.peherstorfer@lembach.ooe.gv.at)

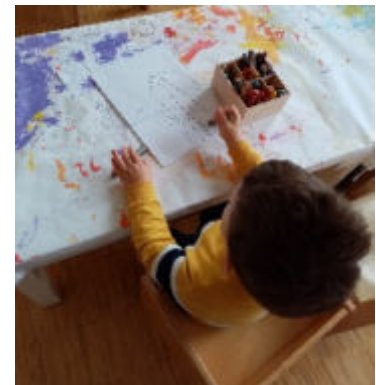

# PFARRCARITAS KINDERGARTEN ST. MARGARITA

## KINDERGARTENLEITERIN

Doris Eibl

Adresse: Schulstraße 12, 4132 Lembach i.M.  
Telefonnummer: (07286) 8249  
E-Mail-Adresse: KG413226@pfarrcaritas-kita.at  
Homepage: <https://www.dioezese-linz.at/kg-lembach>



UNSERE ÖFFNUNGSZEITEN PASSEN WIR ALLJÄHRLICH DEM **BEDARF DER ELTERN AN.**

Derzeit: **Montag bis Donnerstag** von **07:00 bis 16:00 Uhr**

**Freitag** von **07:00 bis 12:30 Uhr** geöffnet

Die Kinder können hier auch ein **warmes Mittagessen** einnehmen.

In unserer Einrichtung werden die Kinder in ihrer gesamten Entwicklung und Persönlichkeit gefördert, um sie auf die Schule und das Leben vorzubereiten. Ein sicherer Rahmen von Regeln und Grenzen gibt den Kindern Geborgenheit und Orientierung.

Unser Kindergarten wird zurzeit in **drei Gruppen** geführt.

Kinder zwischen 3 und 6 Jahren werden von 3 Kindergartenpädagoginnen und 5 Helferinnen betreut.

**Anmeldungen** für das nächste Kindergartenjahr sind jedes Jahr **im Frühling** möglich. Wenn **freie Plätze** vorhanden sind, können Kinder auch **während des Jahres** einsteigen.

## Pädagogisches Leitbild

Wir bemühen uns, **bedarfsorientierte Kinderbetreuung** anzubieten und auf die Bedürfnisse der einzelnen Kinder einzugehen. Weiteres ist unser Haus ein **Ort der Begegnung**. Hier bietet sich die Chance für junge Familien **Kontakte zu knüpfen** und sich **gegenseitig auszutauschen**.

Der Kindergarten gestaltet das Gemeinde- und Pfarrleben mit.

Wir legen Wert auf Glaubenserfahrung, christliche Werte, Offenheit, Achtung und Wertschätzung untereinander.



# HORT LEMBACH

---

## HORTLEITUNG

---

Julia Berger, BA

Adresse: Schulstraße 3, 4132 Lembach i.M.

Telefonnummer: 0664/807 652 905

E-Mail-Adresse: hort.lembach@ooe.hilfswerk.at



Für Kinder von der 1. bis zur 4. Klasse Volksschule wird eine Nachmittagsbetreuung im Hort Lembach angeboten.

### ÖFFNUNGSZEITEN

Mo-Do: 11:10- 16:30 Uhr



Die großzügigen, freundlichen und hellen Horträume befinden sich in der Volksschule Lembach.



Es gibt einen Außenbereich mit Spielgeräten und auch einen Turnsaal, der genutzt werden kann.

Die Kinder kommen direkt nach dem Unterricht in den Hort. Neben einem warmen Mittagessen und der Hausaufgabenbetreuung wartet auf die Kinder auch eine sinnvolle Freizeitgestaltung im Hort.

---

**Basteln, spielen, bewegen, turnen, singen, Ausflüge machen, Feste feiern, usw.**

---

Jedes Kind ist willkommen und findet seinen Platz in der Hortgemeinschaft. Den Kindern wird die Möglichkeit geboten, die Freizeit nach der Schule in einer angenehmen, kindgerechten Umgebung mit Freunden zu verbringen.

# VOLKSSCHULE LEMBACH

---

## SCHULLEITERIN

Alice Hartl

**Adresse:** Schulstraße 3, 4132 Lembach i.M.  
**Telefonnummer:** (07286) 8398  
**E-Mail-Adresse:** vs.lembach@eduhi.at  
**Homepage:** <https://www.vslembach.at/>



## Unterricht

Die Kinder bekommen mit Rücksicht auf unterschiedliche Lernvoraussetzungen und Leistungsniveaus die ihnen bestmögliche Förderung durch gezielte professionelle Unterstützung und klare Forderungen. Durch die abwechslungsreiche Aneignung von Grundfertigkeiten werden die Kinder zu altersgemäßen Kompetenzen befähigt.



## Werte

Kinder übernehmen Aufgaben und die damit verbundene, ihnen gemäße Weise an Verantwortung. Sie stehen ein für das Gesamt der Schule durch Wertschätzung und Rücksicht aufeinander, auf den sorgsam Umgang mit der Natur und den ihnen anvertrauten Dingen.

## Öffentlichkeit

Als pädagogischer „Nahversorger“ verstehen wir uns als wichtigen Bestandteil des Gemeindelebens.

Wir sind ein bedeutender Teil der Ortsgemeinschaft und beteiligen uns mit kindgemäßen Beiträgen an Festen und Feiern.

## Bewegung

Der Einheit von Körper und Geist kommen wir durch ein bewegungsfreundliches Umfeld im Schulhaus, im Unterricht und in der Schulumgebung entgegen.



## Gemeinschaft

Großen Wert legen in der Klassen- und Schulgemeinschaft wir auf soziale Kompetenz durch gemeinsames Tun und gegenseitige Hilfe. Rücksichtvoller und respektvoller Umgang über Alter und Klassen hinweg schaffen eine familiäre Atmosphäre.



# TECHNISCH - NATURWISSENSCHAFTLICHE MITTELSCHULE LEMBACH (TNMS)

---

## SCHULLEITERIN

DNMS Karin Meixner

Adresse: Schulstraße 1, 4132 Lembach i.M.  
Telefonnummer: (07286) 8303  
E-Mail-Adresse: s413032@schule-ooe.at  
Homepage: <https://tnmslembach.edupage.org/>  
Schulkennzahl: 413032



### Schwerpunkte

- Naturwissenschaften und Technik
- Informatik und Kommunikation
- Ökolog



### Naturwissenschaften und Technik

um dafür Interesse und Begeisterung zu wecken und die Kreativität im Denken für unkonventionelle Wege und Lösungen anzubahnen

### Informatik und Kommunikation

mit der Möglichkeit, bis zur 4. Klasse den Europäischen Computerführerschein zu erwerben

### Teilnahme am ÖKOLOG-Schulprogramm

um den SchülerInnen Umweltbewusstsein und Nachhaltigkeit näher zu bringen

### Grundlegende Ziele der NMS Lembach

- Vermittlung eines **grundlegenden Allgemeinwissens** als Basis für die weitere Ausbildung
- Förderung von vielseitigen **Interessen und Begabungen**
- Umsetzung **innovativer Lernformen** (selbstständiges und projektorientiertes Lernen, Teamteaching, Einsatz von Smartboards und Tablets)
- fundierte **Bildungs- und Berufsorientierung**
- Wecken von **Lernfreude und Leistungsbereitschaft**
- ein **gutes** und **wohlthuendes Schulklima**

### Nachmittagsbetreuung

Lernbetreuung, fachliche Förderung und Freizeitgestaltung bis 16.30 Uhr sind Angebote, die die Vereinbarkeit von Familie und Beruf erleichtern sollen.



# LANDESMUSIKSCHULE LEMBACH

---

## MUSIKSCHULDIREKTOR

---

Wolfgang Panholzer M.A.

Adresse: Schulstraße 2, 4132 Lembach i.M.  
Telefonnummer: (07286) 7350  
Faxnummer: (07286) 825534  
E-Mail-Adresse: ms-lembach.post@ooe.gv.at  
Homepage: lembach.landesmusikschulen.at



## SEKRETARIAT

---

Brigitte Hofer

Die Unterrichtsräume befinden sich im **1. Stock des Gemeindeamtes** in dem gleichzeitig auch das Probelokal des Musikvereines mitbenützt wird. Die Räumlichkeiten haben als ständige Gäste regelmäßig den Jugendchor beheimatet.



Der Schlagwerkraum befindet sich im Erdgeschoß des Gemeindeamtes.



Auch die Alfons-Dorfner-Halle wird für den Tanzunterricht, Musikwerkstatt, Vortragsabende und Konzerte mitbenützt.



In der Landesmusikschule Lembach unterrichten 21 Lehrkräfte.

Aktuelle **Informationen erhalten Sie auf unserer Homepage.**

## SENIORENBUND LEMBACH

---

**Obmann:** Hubert Schinkinger  
**Adresse:** Hammer 10, 4132 Lembach i.M.  
**Telefonnummer:** (07286) 7250 / (0664) 731 306 77  
**E-Mail-Adresse:** hubert.schinkinger@gmail.com  
**Homepage:** www.lembach-online.at



## PENSIONISTENVERBAND LEMBACH

---

**Obmann:** Helmut Pirngruber  
**Adresse:** Lug 6, 4132 Lembach i.M.  
**Telefonnummer:** (07286) 757 36 / (0676) 704 96 21  
**E-Mail-Adresse:** pirndi506@hotmail.com



Das aktuelle **Veranstaltungs-, Sport- und Ausflugsprogramm** für Senioren finden Sie im Schaukasten des **Seniorenbundes** am Haus **Marktplatz Nr. 2** und des **Pensionistenverbandes** im Markthaus, **Marktplatz Nr. 3**.

## TREFFPUNKT TANZ

---

**Obfrau:** Waltraud Peherstorfer  
**Adresse:** Lederergasse 7, 4132 Lembach i.M.  
**Telefon:** (07286) 7265



**TANZ AB DER LEBENSMITTE**  
Dienstag von 15 bis 16.30 Uhr  
im Turnsaal der Hauptschule



# EIN NACHMITTAG FÜR ÄLTERE MENSCHEN

## ORGANISATORIN

Christa Wiesinger

Adresse: Marktplatz 13, 4132 Lembach i.M. (Pfarrzentrum)  
Telefonnummer: (0664)165 45 40

Mittwoch 14:00 bis 16:00 Uhr  
14-tägig, Oktober bis April,

Dieser Nachmittag ist für unsere Älteren bereits zum wichtigen Fixpunkt geworden.  
Eine Gruppe ehrenamtlicher Frauen lädt ein,  
in geselliger Runde bei Kaffee und Kuchen zu singen, zu plaudern,  
zu spielen, zu basteln und zu feiern.



Unkostenbeitrag:  
EUR 5,00

# RÖMISCH-KATHOLISCHE PFARRKIRCHE ST. MARGARITA LEMBACH

## ORTSPFARRER

### Mag. Maximilian Pühringer O.Praem

Ich wurde 1985 in Linz geboren. Meine Schulzeit verbrachte ich in Linz, wo ich am Oberstufenrealgymnasium der Diözese Linz meine Matura ablegte. Nach meinem Theologiestudium in Wien und Salzburg trat ich 2005 unter dem Ordensnamen Maximilian in die Gemeinschaft des Stiftes Schlägl ein. Am 4. Dezember 2011 wurde ich in der Pfarrkirche Putzleinsdorf zum Diakon und am 6. Juni 2012 in der Stiftskirche Schlägl zum Priester geweiht. Ich freue mich, dass ich euer Pfarrer sein darf.



## KONTAKT

**Pfarrer** Mag. Maximilian Pühringer O.Praem

**Telefonnummer:** (0676) 880 848 11

**E-Mail-Adresse:** [pfarre.lembach@dioezese-linz.at](mailto:pfarre.lembach@dioezese-linz.at)

**Homepage:** [www.pfarre-lembach.at](http://www.pfarre-lembach.at)

**Pfarrgemeinderatsobmann** Josef Kehrer

**Telefonnummer:** (0664) 794 52 77



### KANZLEISTUNDEN

*Dienstag: 17:00 - 18:00 Uhr*

*Mittwoch: 09:15 - 11:45 Uhr*

oder nach telefonischer Vereinbarung

## BEICHTGELEGENHEITEN

jeden Dienstag von 18:00 - 19:00 Uhr  
nach Wunsch



## GOTTESDIENSTZEITEN

### Pfarrkirche

Dienstag: 19:00 Uhr  
Donnerstag: 08:00 Uhr  
Freitag: 08:00 Uhr  
Samstag (Vorabendmesse) 19:00 Uhr  
Sonntag: 10:00 Uhr

### Kapelle des Altenheims

Mittwoch: 16:00 Uhr





# Katholische Jungschar

## VERANTWORTLICHE JUNGSCHAR

### Jacqueline Gillhofer

Adresse: Feichten 16, 4132 Lembach i.M.  
Telefonnummer: (0680) 403 94 30  
E-Mail-Adresse: jacqueline.gillhofer1@gmail.com

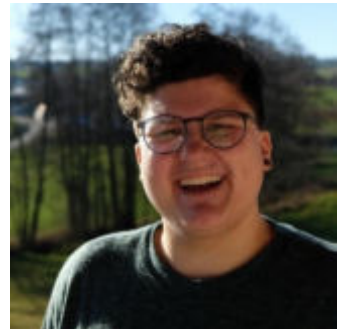

### Die Katholische Jungschar ist ...

- ... die Kinderorganisation der Katholischen Kirche.
- ... eine Gliederung der Katholischen Aktion.
- ... die größte Kinderorganisation Österreichs.
- ... ein Verein, der 151.000 Mitglieder zählt.

Also: Wenn sich samstagnachmittags der erste Stock des Pfarrzentrums durch lachende, spielende, singende, tanzende und manchmal auch nachdenkliche Kinder mit Leben füllt, dann ist Jungscharzeit!

Jungschar steht für Arbeit mit und für Kinder, die in unserer Pfarre durch das Engagement von einem jungen Leiterteam getragen wird. Wir stellen die Kinder in die Mitte und orientieren uns an ihren Bedürfnissen.

Die Jungschararbeit wird auf unentgeltlicher Basis gemacht. Alle GruppenleiterInnen arbeiten ehrenamtlich und es gibt keine Mitgliedsbeiträge (für das Lager gibt es einen Unkostenbeitrag).

UNSERE FIXPUNKTE SIND **GRUPPENSTUNDEN**, DIE ALLE 2-3 WOCHEN STATTFINDEN.  
Samstagnachmittags von 14:00 bis 16:00 Uhr.

An der Pinnwand im Foyer des Pfarrzentrums und von den ReligionslehrerInnen in VS und HS werden die Gruppenstunden bekannt gemacht und werden von den jeweiligen Gruppenleitern individuell gestaltet.

Die Einteilung der Gruppen erfolgt nach Alter (Mini, Midi, Maxi). Grundsätzlich sind Mädchen und Jungs nicht getrennt. Aus Erfahrung wissen wir aber, dass einige Jungs ein extremes Bewegungsbedürfnis haben. Darum gibt es auch Bewegungsheimstunden, die im Turnsaal der Hauptschule stattfinden. Neben den regelmäßigen Treffen in den Gruppen, gibt es das ganze Jungscharjahr hindurch **gemeinsame Aktivitäten mit allen Kindern**:

- Alljährlich veranstalten wir nach der Adventkranzweihe die „**Bratäpfelaktion**“. Wir verteilen gegen freiwillige Spenden Bratäpfel mit Vanillesauce und alkoholfreien Punsch. Weiters werden selbstgemachte Lebkuchenhäuser und -figuren zum Kauf angeboten.
- Am letzten Samstag vor Weihnachten besuchen wir in kleineren Gruppen ältere und teilweise alleinstehende Menschen unserer Pfarre. Bei dieser **Herbergssuche** singen wir Lieder, spielen mit Instrumenten oder tragen Gedichte vor.
- Bei der Dreikönigsaktion ziehen die Kinder als **Sternsinger** von Haus zu Haus und sammeln Geld für Entwicklungshilfeprojekte. [www.dka.at](http://www.dka.at)
- Im **Fasching** veranstalten wir eine Faschingsheimstunde mit lustigen Spielen und Tänzen. Wobei die beliebten Faschingskräpfen natürlich nicht fehlen dürfen.
- Am Karsamstag gestaltet die Kath. Jungschar eine Kinderbetstunde in der Kirche. Anschließend gehen wir in die Stritzlmühle und backen **Osterbrote**, welche nach der Auferstehung an die Pfarrbevölkerung verteilt werden.
- Das Jungscharjahr beenden wir mit einer gemeinsamen Heimstunde, in der die Kinder bei einer **Schnitzeljagd** knifflige Aufgaben bewältigen. Ist die Lösung geschafft, steht dem Knackerbraten am Lagerfeuer nichts mehr im Weg.
- In den Sommerferien steht ein **Jungscharlager** auf dem Programm. Es ist die größte Aktion im Jungscharjahr. Wir verreisen gemeinsam mit allen Kindern für eine Woche. Diese Woche ist gefüllt mit lustigen Aktionen und abwechslungsreichen Angeboten.



Weitere Infos bei der Pfarrleitung Jacqueline Gillhofer (0680/40 39 430).



**Komm auch DU zur Jungschar!**

**Bis bald! Wir freuen uns auf dich!**

**Das Jungscharleiter-Team**

# MINISTRANTEN

---

In unserer Pfarre ministrieren momentan **24** Mädchen und Buben.

Übersetzt aus der lateinischen Sprache bedeutet „Ministrant“: **Der Dienende**. Der Ministrant erledigt im Gottesdienst **Handreichungen** für den Priester: er **deckt** den **Altar** mit Kelch, Brot und Wein, **hält Bücher**, **läutet Glocken**, trägt den **Weihrauch** und vieles mehr.

Jeden Monat treffen wir uns außerdem in der **Ministrantenstunde**, wo nicht nur für den **Gottesdienst geübt** wird, wir **spielen** auch gemeinsam (Tischtennis, Tischfußball, Spiele, ...), schauen uns **Filme** an, machen ein **Quiz** oder **feiern** gemeinsam. Außerdem wird in der Ministrantenstunde der **Ministrantenplan** erstellt.

**Höhepunkte** im Ministrantenjahr sind das **Ratschengehen** in der Karwoche und natürlich der **Ministrantenausflug** in den Sommerferien.



**Wir laden alle Mädchen und Buben aus der Pfarre Lembach ein, Ministrant zu werden. Wer sich dafür interessiert, kann sich bei Pfarrer Maximilian in der Pfarrkanzlei melden.**

# MISSIONSRUNDE

---

## VERANTWORTLICHE

### Sigrid Altendorfer

**Adresse:** Fadingerstraße 7, 4132 Lembach i.M.

**Telefonnummer:** (0664) 897 12 26



Die Arbeit und das Interesse für die Mission haben in den **50iger Jahren** begonnen, als die Hauptschullehrerin **Edith Patreider** in die **Mission** ging. Seit dort schickten wir **Kleiderpakete** in die Missionsstationen.

Wir **unterstützen** dringend notwendige Schulbauten, Krankenstationen, Projekte für Straßenkinder u.v.m.

Noch wichtiger ist uns aber mitzuhelfen, dass **junge Menschen** einen **geistlichen Beruf** ergreifen können und so unterstützen wir durch **MISSIO-Päpstliches Missionswerk**, Priesterstudenten aus den ärmsten Diözesen, dass ihnen der Weg zum Priestertum ermöglicht wird (siehe Alex).

Ermöglicht wird uns das durch **Spenden** und durch die **Sammlung** bei der monatlichen **Missionsmesse** an jedem zweiten Donnerstag im Monat.

# KATHOLISCHE FRAUENBEWEGUNG

---

## PFARRLEITERIN

---

### Elisabeth Smetschka

Adresse: 4132 Lembach i.M., Lederergasse 6

Telefonnummer: (07286) 8285



**K** = Katholisch, allumfassend

**F** = Wir sind Frauen in allen Altersunterschieden.

**B** = Gemäß Jesu Auftrag etwas bewegen für mehr Gerechtigkeit und Frieden.

### Unsere jährlichen Aufgaben und Veranstaltungen

**November:** Adventkränze binden und Verkauf am Samstag vor dem 1. Adventsonntag

**Dezember:** Besinnliche Adventrunde, anschließend gemütliches Beisammensein

**Februar:** Faschingsrunde mit Einaktern, Witzen und Liedern

**Februar/März:** Suppen Sonntag am 2. Fastensonntag

**April:** Blumenflohmarkt

**Mai:** Marien-Wallfahrt und Gestaltung einer Maiandacht bei einer Kapelle

**Juni:** Mitgestaltung der Hl. Messe für die Jubiläumspaar bei der Überreichung von schön verzierten Kerzen - Dankmesse für das Arbeitsjahr

Wir laden alle Frauen herzlich ein, bei uns mitzumachen.

## MÜTTERRUNDE

---

### LEITUNG

---

#### Sigrid Altendorfer

Adresse: Fadingerstraße 7, 4132 Lembach i.M.

Telefonnummer: (0664) 897 12 26

E-Mail-Adresse: sigrid@altendorfer.net



Die Mütterrunde unter der Leitung von Sigrid Altendorfer besteht seit März 1992. Bei unseren monatlichen Treffen von **September bis Juni** nehmen immer **10 bis 15 Frauen** teil.

Die Aktivitäten der Mütterrunde gehen grundsätzlich in zwei Richtungen. Wir wollen einerseits am Pfarrleben aktiv teilnehmen, bzw. es mitgestalten, andererseits wollen wir bei unseren Mütterrundenabenden unseren persönlichen Horizont durch Filme, Diavorträge und Diskussionen erweitern. Dabei soll aber auch die Förderung unserer Gemeinschaft nicht zu kurz kommen, was oft bis spät nach Mitternacht dauert!

Wir freuen uns über jedes neue Mitglied in unserer Runde!

# KIRCHENCHOR LEMBACH

---

## CHORLEITERIN

### Ilse Hammer

Adresse: Knechtswies 25, 4132 Lembach i.M.

Telefonnummer: 0676 95 56 654 / 07286 7770

E-Mail-Adresse: Ilse.Hammer@aon.at



**FREUDE AM SINGEN –  
FÜR ALLE ALTERSGRUPPEN**



## CHORPROBE

jeden Dienstag von 20:00 – 21:30 Uhr (Winter- und Sommerzeit) im Pfarrzentrum  
PAUSE von Ende Juni bis Anfang September

**Mitglieder:** 21 Sängerinnen und Sänger

## Unsere Tätigkeit

- Mitgestaltung der Fest- und Feiertage in der Pfarrkirche (Erntedankfest, Allerheiligen, Weihnachten, Ostern, Christi Himmelfahrt, Fronleichnam, Festgottesdienste, Taufen, Hochzeiten, Begräbnisse, ...)
- Auftritte bei diversen Veranstaltungen mit fröhlichen Liedern

## Als Mitglied willkommen und erwünscht ist jeder, der

- glaubt oder gar weiß, dass er/sie eine gute Stimme hat
- das Kirchenjahr musikalisch mitgestalten will
- erkannt hat, dass regelmäßiges Proben wichtig ist
- das Repertoire des Chores wie eine unbezwingbare Steilwand empfindet
- glaubt, dass man im Kirchenchor vom Blatt singen können muss
- glaubt, dass er/sie eigentlich Profi ist und schon alles gesungen hat und trotzdem immer wieder Neues findet
- glaubt, dass im Kirchenchor nur Frauen singen, aber weiß, dass auch dringend Tenor- und Bassstimmen gesucht werden
- glaubt, dass es nach den Proben keinen gemütlichen Ausklang gibt

**Schaut vorbei und macht euch gerne selbst ein Bild von unserem Kirchenchor!**

# FREIZEIT VEREINE

---

## BAUERNBUND LEMBACH

---

**Obmann:** Leo Reiter  
**Adresse:** Volkersdorf 4, 4132 Lembach i.M.  
**Telefonnummer:** (07286) 8317  
**E-Mail-Adresse:** reiterl@miex.cc  
**Homepage:** www.lembach-online.at/bauernbund

## ELTERNVEREIN LEMBACH

---

**Obfrau:** Maria Wildauer  
**Adresse:** Mühlholzweg 17, 4132 Lembach i.M.  
**Telefonnummer:** (0664) 504 16 41  
**E-Mail-Adresse:** elternverein.lembach@gmail.com

## FC RAIDEN

---

**Obmann:** Thomas Gierlinger  
**Adresse:** Mühlgasse 1, 4132 Lembach i.M.  
**Telefonnummer:** (0650) 543 75 90  
**E-Mail-Adresse:** andrea.thomas.gierlinger@gmx.at  
**Homepage:** www.fcraiden.at

## FREIWILLIGE FEUERWEHR LEMBACH

---

**Kommandant:** HBI Max Kastl  
**Adresse:** Böhmerwaldstraße 6, 4132 Lembach i.M.  
**Telefonnummer:** (0664) 424 10 30  
**E-Mail-Adresse:** ff-lembach@ro.oofv.at



*Die Feuerwehr Lembach bietet auch Jugendlichen ab 8 Jahren eine sinnvolle Freizeitgestaltung, mit Spiel, Spaß, Spannung und einer interessanten Ausbildung auf dem Weg in den aktiven Feuerwehrdienst.*  
*Auch für zugezogene Erwachsene, welche eine Feuerwehrausbildung besitzen oder bereits Mitglied einer Feuerwehr sind, wäre nach dem Wohnortwechsel ein Übertritt zur Feuerwehr Lembach sinnvoll.*

## FPÖ ORTSGRUPPE LEMBACH

---

**Obmann:** Bernhard Hötzendorfer  
**Adresse:** Lederergasse 5, 4132 Lembach i.M.  
**Telefonnummer:** (0664) 441 61 50  
**E-Mail-Adresse:** office@heuer-og.at

## GOLDHAUBEN- UND KOPFTUCHGRUPPE LEMBACH

---

**Obfrau:** Veronika Hopfner  
**Adresse:** Neubau 6, 4132 Lembach i.M.  
**Telefonnummer:** (0664) 214 31 61  
**E-Mail-Adresse:** vroni.hopfner@a1.net





## IMKERVEREIN LEMBACH

---

**Obmann:** Franz Hackl  
**Adresse:** Kleinstiftung 8, 4141 Pfarrkirchen  
**Telefonnummer:** (07286) 7407  
**E-Mail-Adresse:** hacklstift@aon.at



## KAMERADSCHAFTSBUND LEMBACH

---

**Obmann:** Josef Wiesinger  
**Adresse:** Römersdorf 15, 4132 Lembach i.M.  
**Telefonnummer:** (0664) 887 190 60



*Der **Lembacher Kameradschaftsbund** wurde **1890** gegründet. Besonders wichtig wurde der Kameradschaftsbund nach dem zweiten Weltkrieg, wo er der erste **Sozialverein** war, der auch **Frauen und Kinder** unterstützte.*

***Ziele** der überparteilichen Organisation sind die **Förderung** des österreichischen **Vaterlandes** und **Heimatgedankens**, sowie die **Pflege** der Kameradschaft.*

*Zu den **Aufgaben** des KB gehören **Gedenken** an die **Gefallenen**, **Vermissten** und **Heimatvertriebenen** aller Kriege, sowie die **Teilnahme** an **Begräbnissen** von **Vereinsmitgliedern** und die **Sorge** um die **Gedenkstätten**.*

## KATHOLISCHE FRAUENBEWEGUNG

---

**Obfrau:** Elisabeth Smetschka  
**Adresse:** Lederergasse 6, 4132 Lembach i.M.  
**Telefonnummer:** (07286) 8285

*Nähere Infos siehe Rubrik Pfarre!*

## KATHOLISCHE JUNGSCHAR

---

**Obfrau:** Jacqueline Gillhofer  
**Adresse:** Feichten 16, 4132 Lembach i.M.  
**Telefonnummer:** (0680) 403 94 30  
**E-Mail-Adresse:** jacqueline.gillhofer1@gmail.com

*Nähere Infos siehe Rubrik Pfarre!*

## KINDERSPIELGRUPPE LEMBACH

---

**Obfrau:** Lisa Ammerstorfer  
**Adresse:** Obnort 4, 4132 Lembach i.M.  
**Telefonnummer:** (0664) 858 16 84  
**E-Mail-Adresse:** spiegel.lembach@gmx.at

*Nähere Infos siehe Rubrik Generationen/Schule!*

## KIRCHENCHOR LEMBACH

---

**Obfrau:** Ilse Hammer  
**Adresse:** Knechtswies 25, 4132 Lembach i.M.  
**Telefonnummer:** (0676) 955 66 54  
**E-Mail-Adresse:** Ilse.Hammer@aon.at

*Nähere Infos siehe Rubrik Pfarre!*

## LEBENSRAUM DONAU-AMEISBERG

---

**Obmann:** Hermann Hötzenborfer  
**Adresse:** Schulstraße 2, 4132 Lembach i.M.  
**Telefonnummer:** (0699) 819 785 39  
**E-Mail-Adresse:** lebensraum@donau-ameisberg.at



## LEMBACHER RAUH TEUFEL

---

**Obmann:** Günter Neulinger  
**Adresse:** Pfarrgasse 2, 4132 Lembach i.M.  
**Telefonnummer:** (0664) 635 10 75  
**E-Mail-Adresse:** lembacherrauhteufel@gmx.at  
**Homepage:** www.lembacherrauhteufel.jimdo.com

## MOTORRADCLUB MC DAGLES

---

**Obmann:** Hubert Stallinger  
**Adresse:** Marsbacher Straße 20, 4142 Hofkirchen  
**Telefonnummer:** (0664) 202 14 11  
**Homepage:** www.mc-dagles.at

## MUSIK-KULTURCLUB LEMBACH

---

**Obmann:** Peter Baumüller  
**Adresse:** Linzer Straße 8, 4132 Lembach i.M.  
**Telefonnummer:** (0660) 434 91 91  
**E-Mail-Adresse:** info@musikclub.at  
**Homepage:** www.musikclub.at



*Der Lembacher Musik- und Kulturclub setzt es sich zur Aufgabe, das kulturelle Angebot in der Region zu vergrößern.*

*Es werden **Musikkonzerte** von Rockbands bis hin zu Blues- und Jazzgruppen als auch **Kabarets, Filmvorführungen** usw. veranstaltet.*

*Der MKC gibt somit auch **einheimischen Künstlern** die Chance sich erstmals in einer **entspannten Atmosphäre im Clublokal** in **Volkersdorf** (ca. 2 km außerhalb von Lembach) dem Publikum zu **präsentieren**.*



## MUSIKVEREIN LEMBACH

---

**Obmann:** Johannes Zinöcker  
**Adresse:** Moritz-Scheibl-Straße 20, 4132 Lembach i.M.  
**Telefonnummer:** (0650) 441 49 22  
**E-Mail-Adresse:** zineka@gmx.at  
**Homepage:** www.mv-lembach.at



## PENSIONISTENVERBAND LEMBACH

---

**Obmann:** Helmut Pirngruber  
**Adresse:** Lug 6, 4132 Lembach i.M.  
**Telefonnummer:** (07286) 757 36 / (0676) 704 96 21  
**E-Mail-Adresse:** pirndi506@hotmail.com

*Nähere Infos siehe Rubrik Generationen!*

## **ROTES KREUZ LEMBACH**

---

**Ortsstellenleiter:** Dr. Klaus Fürst  
**Dienstführer:** Stefan Wilhelm  
**Adresse:** Lederergasse 14, 4132 Lembach i.M.  
**Telefonnummer:** (07286) 82 44  
**E-Mail-Adresse:** lembach@o.rotekreuz.at  
**Homepage:** www.rotekreuz.at/ooe

*Nähere Infos siehe Rubrik Gesundheit!*

## **SENIORENBUND LEMBACH**

---

**Obmann:** Hubert Schinkinger  
**Adresse:** Hammer 10, 4132 Lembach i.M.  
**Telefonnummer:** (07286) 75 50  
**E-Mail-Adresse:** hubert.schinkinger@aon.at

*Nähere Infos siehe Rubrik Generationen!*

## **SINGSPIELBÜHNE LEMBACH**

---

**Obmann:** Johann Falkinger  
**Adresse:** Starz 3, 4132 Lembach i.M.  
**Telefonnummer:** (07286) 82 28  
**E-Mail-Adresse:** hans.vroni.falkinger@gmx.at

## **SPARVEREIN KLEINES MÜHLTAL - GH BRUCKWIRT**

---

**Obmann:** Günther Raml  
**Adresse:** Hammer 15, 4132 Lembach i.M.  
**Telefonnummer:** (0664) 400 60 32  
**E-Mail-Adresse:** guenther.raml@gmx.at

## **SPÖ ORTSGRUPPE LEMBACH**

---

**Obmann:** Ewald Höglinger  
**Adresse:** Gloßholz 18, 4132 Lembach i.M.  
**Telefonnummer:** (07286) 7304  
**E-Mail-Adresse:** e.hoeglinger@gmx.at  
**Homepage:** www.lembach.spoe.at

*Nähere Infos siehe Rubrik Gemeinde!*

## **SPORTUNION LEMBACH**

---

**Obfrau:** Andrea Gierlinger  
**Adresse:** Mühlgasse 1, 4132 Lembach i.M.  
**Telefonnummer:** (0650) 543 42 10  
**E-Mail-Adresse:** andrea.thomas.gierlinger@gmx.at  
**Homepage:** www.union-lembach.at

*Nähere Infos siehe Rubrik Freizeit/Sport!*

## **TANZ AB DER LEBENSMITTE LEMBACH**

---

**Obfrau:** Waltraud Peherstorfer  
**Adresse:** Lederergasse 7, 4132 Lembach i.M.  
**Telefonnummer:** (07286) 7265

*Nähere Infos siehe Rubrik Generationen!*

## THEATERGRUPPE LEMBACH

---

**Obfrau:** Julia Schütz  
**Adresse:** Obermühl 20, 4131 Kirchberg o. d. Donau  
**E-Mail-Adresse:** obmann@theatergruppelembach.at  
**Homepage:** <http://www.theatergruppelembach.at>



## WIRTSCHAFTSBUND LEMBACH

---

**Obmann:** Georg Kumpfmüller  
**Adresse:** Linzer Straße 46, 4132 Lembach i.M.  
**Telefonnummer:** (07286) 8123  
**E-Mail-Adresse:** georg@kumpfmuller.co.at  
**Homepage:** [www.lembacher-wirtschaft.at](http://www.lembacher-wirtschaft.at)

*Nähere Infos siehe Rubrik Betriebe!*

## ÖAAB LEMBACH

---

**Obmann-Stv.:** Horst Kreuzwieser  
**Adresse:** Moritz-Scheibl-Straße 11, 4132 Lembach i.M.  
**Telefonnummer:** (0650) 662 33 06  
**E-Mail-Adresse:** hokr@gmx.at  
**Homepage:** [www.lembach-online.at](http://www.lembach-online.at)

## ÖVP ORTSGRUPPE LEMBACH

---

**Obmann:** Willibald Hackl  
**Adresse:** Teichweg 2, 4132 Lembach i.M.  
**Telefonnummer:** (0664) 586 08 50  
**E-Mail-Adresse:** w.hackl@webfabrikhaslach.at  
**Homepage:** [www.lembach-online.at](http://www.lembach-online.at)

# FREIZEIT SPORT

---

## SPORTUNION LEMBACH

---

**Obfrau:** Andrea Gierlinger  
**Adresse:** Mühlgasse 1, 4132 Lembach i.M.  
**Telefonnummer:** (0650) 543 42 10  
**E-Mail-Adresse:** andrea.thomas.gierlinger@gmx.at  
**Homepage:** www.union-lembach.at



## SPORTUNION LEMBACH – SEKTION DAMENTURNEN

---

**Obfrau:** Ingrid Hackl  
**Adresse:** Knechtswies 15, 4132 Lembach i.M.  
**Telefonnummer:** (07286) 7615  
**E-Mail-Adresse:** ingrid.hackl1@aon.at  
**Homepage:** www.union-lembach.at

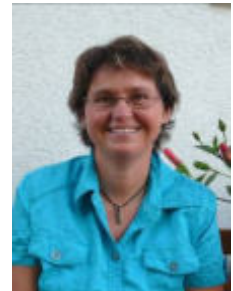

## SPORTUNION LEMBACH – SEKTION JUDO

---

**Obmann:** Gerhard Schinkinger  
**Adresse:** Teichweg 33, 4132 Lembach i.M.  
**Telefonnummer:** (07286) 8033  
**E-Mail-Adresse:** schinkinger.gerhard@aon.at  
**Homepage:** www.union-lembach.at



## SPORTUNION LEMBACH – SEKTION SCHI

---

**Obfrau:** Sandra Reiter  
**Adresse:** Steinstraß 8, 4141 Pfarrkirchen  
**Telefonnummer:** (0699) 142 211 44  
**E-Mail-Adresse:** sandra.reiter@automeister.at  
**Homepage:** www.union-lembach.at



### Aktivitäten

- Step-Aerobic-Kurse im Frühjahr und Herbst
- Wöchentliche Fit-Gymnastik über den Winter
- Regelmäßiges Radtraining ab Frühjahr
- Gemeinsame Ausflüge (Radwochenende, Bergwanderung, Tagesskifahrt, Laternenwanderung, ...)

## SPORTUNION LEMBACH – SEKTION TENNIS

---

**Obmann:** Martin Hopfner  
**Adresse:** Rendlsiedlung 6, 4132 Lembach i.M.  
**Telefonnummer:** (0664) 584 44 06  
**E-Mail-Adresse:** martin.hopfner@atn.ac.at  
**Homepage:** www.union-lembach.at

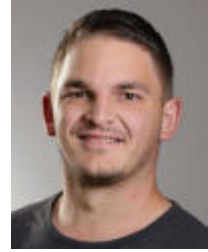

**Spielbetrieb beginnt ab Ende April je nach Witterung**

### Veranstaltungen im Tennisverein

- ☛ Saison-Eröffnungsturnier für alle Mitglieder
- ☛ Damentraining montags und donnerstags ab 18 Uhr
- ☛ Herrentraining dienstags ab 18 Uhr
- ☛ Meisterschaftsbetrieb Damen und Herren ab Mitte Mai
- ☛ Doppeltturnier oder Vereinsturnier Mitte Juli
- ☛ Tenniskurs für Anfänger
- ☛ Stelzenturnier Mitte September

## SPORTUNION 1947 LEMBACH – FUSSBALL

---

**Obmann:** Ing. Robert Dietl  
**Adresse:** Rendlsiedlung 3, 4132 Lembach i.M.  
**Telefonnummer:** 0664/5344181  
**E-Mail-Adresse:** verein@union-lembach.at  
**Homepage:** www.union-lembach.at



### Wir haben

- **Jugendmannschaften** von Kindern und Jugendlichen **im Alter von 4 – 16 Jahren** im aktiven Spielbetrieb.
- Eine aktive 1. und 2. **Herrenmannschaft**, sowie eine aktive **Damenmannschaft**

### Wir bieten

- Erfahrung in einer langjährigen und erfolgreichen **Jugendarbeit** (Spielgemeinschaften mit Kirchberg ob der Donau), in der wir die Erfolgsgrundlage unserer Erwachsenenmannschaften sehen.
- Ein jährliches Highlight im Nachwuchsbereich mit unserem weithin bekannten **Nachwuchsturnier** vom 27. bis 30. Dezember in unserer Alfons-Dorfner-Halle mit mehr als 80 Mannschaften!
- vielseitige sportliche Angebote
- qualifizierte Trainer und Betreuer
- Geselligkeit und Mitgestaltung des Vereinslebens
- moderate Mitgliedsbeiträge

Du oder dein Kind/deine Kinder haben Lust, unserer Mannschaft beizutreten und den Mannschafts- und Sportsgeist mitzuerleben und mitzugestalten? Dann meldet euch!

**Alle sind herzlich willkommen, denn gemeinsam sind wir stärker!**

# FREIZEIT- UND SPORTANLAGEN

---

## ALFONS-DORFNER-HALLE

---

Adresse: Schulstraße 3, 4132 Lembach i.M.  
Telefonnummer: (07286) 8255-14  
E-Mail-Adresse: [gemeinde@lembach.ooe.gv.at](mailto:gemeinde@lembach.ooe.gv.at)  
Homepage: [www.gemeinde-lembach.at/alfons](http://www.gemeinde-lembach.at/alfons)



Die aktuelle **Benützungs- und Tarifordnung** für die Alfons Dorfner Halle und das aktuelle **Veranstaltungsprogramm** kann auf der Homepage unter [www.gemeinde-lembach.at](http://www.gemeinde-lembach.at) heruntergeladen werden.

## BEACHVOLLEYBALL-ANLAGE

---

Adresse: Badgasse 5, 4132 Lembach i.M.  
Telefonnummer: (07286) 7098  
E-Mail-Adresse: [gemeinde@lembach.ooe.gv.at](mailto:gemeinde@lembach.ooe.gv.at)



## KINDERSPIELPLATZ (NEBEN DER MITTELSCHULE)

---

Adresse: Schulstraße 2, 4132 Lembach i.M.  
Telefonnummer: (07286) 8255  
E-Mail-Adresse: [gemeinde@lembach.ooe.gv.at](mailto:gemeinde@lembach.ooe.gv.at)



## KINDERSPIELPLATZ (BEI DER VOLKSSCHULE)

---

Adresse: Schulstraße 2, 4132 Lembach i.M.  
Telefonnummer: (07286) 8255  
E-Mail-Adresse: [gemeinde@lembach.ooe.gv.at](mailto:gemeinde@lembach.ooe.gv.at)



## KINDERSPIELPLATZ (IN DER SEUFZER ALLEE)

---

Adresse: Schulstraße 2, 4132 Lembach i.M.  
Telefonnummer: (07286) 8255  
E-Mail-Adresse: [gemeinde@lembach.ooe.gv.at](mailto:gemeinde@lembach.ooe.gv.at)



## **SPORTANLAGE (FUßBALLPLATZ)**

---

**Adresse:** Römersdorf, 4132 Lembach i.M.

**Telefonnummer:** (0664) 534 41 81



### **Ausstattung**

- Fußballfeld
- Trainingsplatz
- Vereinshaus mit Zuschauertribüne

## **TENNISANLAGE**

---

**Adresse:** Römersdorf, 4132 Lembach i.M.

**Telefonnummer:** (0664) 584 44 06

**E-Mail-Adresse:** martin.hopfner@atn.ac.at



### **Ausstattung**

- 3 Tennisplätze (Sand)
- Benützung nach Vereinbarung

## **NATUREISBAHNEN MIT EISLAUFPLATZ**

---

**Verantwortlicher:** Robert Dietl

**Adresse:** Mühlgasse, 4132 Lembach i.M.

**Telefonnummer:** Tel. (0664) 53 44 181



## **ERLEBNISFREIBAD MIT WASSERRUTSCHE**

---

**Adresse:** Badgasse 5, 4132 Lembach i.M.

**Telefonnummer:** (07286) 7098



### **Ausstattung**

- Solarbeheiztes Freibad
- Massagedüsen
- Wasserrutsche
- Kleinkinderbecken
- Sonnengeschützte Sandkiste
- Schaukel
- Badebuffet
- Tischtennis
- Tischfußball

EINTRITTSPREISE UND ÖFFNUNGSZEITEN DES FREIBADES  
finden Sie auf der Homepage der Marktgemeinde Lembach:

[www.gemeinde-lembach.at](http://www.gemeinde-lembach.at)



# MÜHLHOLZKAPELLE

## WAHRZEICHEN VON LEMBACH

Weithin sichtbar auf einem Bergkegel, 68 m über dem Markt Lembach



Ausgehend vom Friedhof führt ein **Kreuzweg** den Wanderer auf den **Mühlholzberg**.

Der Lembacher Leinenhändler **Alois Johanniter** ließ **1844** die Kapelle und den Kreuzweg als **Dank für die Errettung vor dem Ertrinkungstod** bei einem Schiffsunglück errichten.

Im Inneren der Kapelle zeigt ein Votivbild das **bayerische Dampfschiff „Ludwig“**. An der rechten Kapellenwand erinnert eine **Marmortafel** an die damaligen Ereignisse. Zentraler Mittelpunkt

der Kapelle ist der von zwei Engeln flankierte **Golgotha Altar**.

## PANORAMATAFELN

An klaren Tagen reicht die Fernsicht bis zu den Höhen des **Böhmerwaldes**.

Neben der Kapelle befinden sich zwei Panoramatafeln mit der Beschriftung der Orte und Berge, die vom Mühlholz aus sichtbar sind.



# HEIMATMUSEUM

## VERANTWORTLICHE

Gemeinde Lembach

Adresse: Schulstraße 2, 2 OG, 4132 Lembach i.M.

Telefonnummer: (07286) 8255

## ÖFFNUNGSZEITEN UND FÜHRUNGEN

nach Vereinbarung

Das Heimatmuseum zeigt unter anderem die interessante Geschichte von Lembach und gibt einen Einblick in das frühere Leben.

### Ausstellungsstücke

- Olympia-Goldmedaille und weitere Preise von Alfons Dorfner (Olympiasieger im Kajak-Zweier 1936 in Berlin mit Adolf Kainz)
- Relief des Marktes Lembach um 1500
- Relief des Marktes Lembach um 1900
- Darstellung der Leinenerzeugung (Webstuhl, Riffelbaum, Haspel, Spinnrad, Schwungrad usw.)
- Modelle eines Mühlviertler Bauernhofes
- Modelle von alten landwirtschaftlichen Maschinen und Geräten
- Geschichte des OÖ Bauernkrieges
- Geschichte von Lembach i.M.
- Darstellung der früheren Lebens- und Arbeitsweise



# CHRONIK

---

## CHRONIST

---

Bürgermeister a. D. Dir. Herbert Kumpfmüller

Telefonnummer: 07286/83 43

E-Mail-Adresse: h.kumpfmueeller@ehuhi.at



DIE CHRONIK IST NACH VEREINBARUNG GEÖFFNET.

### Umfangreiche Gemeindechronik im Gemeindeamtsgebäude

In Lembach wird seit dem Jahr **1955** eine **Gemeindechronik** geführt. Auch die Vor- und Frühgeschichte bis in das Jahr 1230 wurde recherchiert. Seit dem Jahr 1968 werden die **wichtigsten Ereignisse** in Lembach i.M. sehr umfangreich und akribisch dokumentiert.

Unter anderem gibt es eine **Häuserchronik** mit den „Hausnamen“ und den Besitzern ab dem 17. Jahrhundert.

Die **Wirtschaftsgeschichte** von Lembach hat der ehemalige Gemeindechronist Josef Höfler in den letzten Jahren in einer **Gewerbechronik** ebenfalls bis ins 17. Jh. dokumentiert. Zu finden sind darin auch alte Gewerbe- und Handelsbetriebe, die es heute in Lembach nicht mehr gibt wie z. B. Leinenweber, Leinwandhändler, Gerber, Huf- und Wagenschmiede, Herren- und Damenkleidermacher, Hutmacher, Bierbrauereien, Sodawasser- und Kracherlerzeugung usw.

Im September 2014 hat **Bürgermeister a. D. Herbert Kumpfmüller** die **Tätigkeit als Gemeindechronist** übernommen.

---

Bürgermeister a. D. Herbert Kumpfmüller ist auch der Autor des **Heimatbuches „400 Jahre Markt Lembach“**, welches **2012 anlässlich des Jubiläums „400 Jahre Markt Lembach“** verfasst wurde.

Das Heimatbuch (inkl. Häuser- und Gewerbechronik auf CD) ist beim Gemeindeamt zum Preis von € 39,00 erhältlich.



# DER LEMBACHER MARKTBRUNNEN

---



Zum Gedenken an den  
oberösterreichischen  
Bauernaufstand im Jahr 1626

Auf der Straßenseite sind Szenen  
aus dem Bauernkrieg dargestellt  
und gegenüberliegend das  
Lembacher Wappen

Die Waffen der Bauern -  
Hellebarde und Morgenstern –  
dienen als Wasserspeicher



# DER OBERÖSTERREICHISCHE BAUERNKRIEG

---

## 17. Mai 1626 - Ausgangspunkt Lembach

Der Beginn des Losschlagens war für den 31. Mai 1626 festgesetzt. Aber der zündende Funke fiel bereits 2 Wochen früher. Im Rahmen eines **Kirtages** in **Lembach** haben **bayrische Soldaten** versucht, ihre **Pferde gegen schönere Pferde der Bauern auszutauschen**. In der Folge kam es zu einem **Raufhandel**, der sich am Nachmittag im **Gasthaus Habach** - 3 km von Lembach entfernt an der alten Straße nach Altenfelden gelegen - fortgesetzt hat, wobei **mehrere bayrische Soldaten** erschlagen wurden. Noch am **gleichen Tag** und in der Nacht wurden die **Bauern zum Widerstand aufgerufen**. Eine am Haus angebrachte **Gedenktafel** soll an diesen Tatbestand erinnern.

Oberhalb der Ortschaft Oberrort stand eine **alte Buche** (1935 geschlägert) von wo aus das **Signal zum Aufstand** über die Donau nach St. Agatha gegeben wurde.

An dieser Stelle wurde im Rahmen der Bauernkriegsgedenkfeiern 1976 wieder eine junge Buche gepflanzt und abgestimmt mit anderen Gemeinden ein Höhenfeuer abgebrannt.



Bauernkriegsbuche



Bauernkriegsgedenkstätte

Das etwas versteckt gelegene ehemalige  
Wirtshaus in "Habach" war 1626 das  
**Hauptquartier der aufständischen  
Bauern** (Gasthausbetrieb eingestellt!)

# SAGEN AUS LEMBACH

## DAS STEINERNE KREUZ



Beim Hofratsacker in Lembach, wo sich die Straße nach Raiden und Knechtswies teilt, erhebt sich eine Kreuzsäule. Sie steht auf einer Steinplatte, die deutliche Bocksfußspuren trägt.

Straßengabelungen, einstmals der liebste Aufenthaltsort von Hexen und bösen Geistern, hat aber auch der Teufel als Rastplatz bevorzugt. Und beim Hofratsacker war die Stelle durch einen Steinblock, der zum Hinsetzen und Ausschauhalten wie geschaffen war, besonders einladend. Kaum war die Dämmerung hereingebrochen, hockte zur Sommerszeit oftmals eine grässliche Gestalt auf dem plumpen Raststein an der Straßengabel. Sie setzte die spät vorüber ziehenden Leute schon allein durch ihre Anwesenheit in Angst und Schrecken. Bald

belästigte aber der Böse immer häufiger die verspäteten Wanderer, bewarf sie mit Steinen oder brachte die Zugtiere ihres Gefährts zum Scheuen. Kein Wunder, dass alle, die davon wussten, diese Wege zur Abend- und Nachtzeit mieden.

Eines Nachts trottete ein Bauer aus Raiden zum Markt hinaus. Er hatte ein Futtermesser eingekauft. Hierauf war er in der Schenke gesessen. Spät, aber ob des genossenen Gerstensaftes recht guter Dinge, trat er den Heimweg an. So vergaß er völlig, dass er einen Umweg einschlagen sollte, um der verrufenen Stelle beim Hofratsacker auszuweichen. Und weil der Mond so silbern vom Himmel glänzte, rauchte er sich sein Pfeifchen an, band sich das Futtermesser mit einem Strick auf den Rücken und zog gemächlich heimwärts. Er gewahrte gar nicht den zottigen Teufel, der an der Straßengabel auf dem Raststein hockte. Kaum war der Bauer vorüber, erhob sich der Böse langsam und schlich ihm auf den Zehenspitzen nach. Er reckte seine Krallenfinger, fasste den Ahnungslosen an den Schultern und wollte ihn zu Boden zwingen. Der Bauer, über die Hinterhältigkeit erzürnt, fasste den Teufel an den Hörnern und schmetterte ihn mit solcher Wucht auf die Straße, dass er einen kläglichen Schrei von sich gab. Gleich aber stand dieser wieder auf seinen Bocksbeinen, stürzte sich abermals auf den Mann und wollte das Futtermesser in seine Gewalt bekommen. Eine heftige Rauferei entbrannte.

Als der Bauer merkte, dass seine Kräfte immer mehr zu schwinden anfangen, wurde ihm um sein Leben bang. Endlich bekam er seine Rechte frei, und er schlug geschwind ein großes Kreuzzeichen. Das war seine Rettung. Der Teufel wich heulend zurück, sprang aber immer wieder fauchend und zischend auf den Bauer los. Der Bauer aber hatte das Futtermesser schon mit beiden Händen gefasst, holte damit aus und schwang es mit seiner ganzen Kraft auf den Schädel des Schwarzen. Der wohl gezielte Hieb kostete dem Teufel ein Horn. Besiegt zog er den Schwanz ein und winselte gotterbärmlich.

Der Bauer aber machte sich eilends auf und davon. Von weitem hörte er noch immer das Jammern des Bösen. Noch nie hatte dieser eine so schmachliche Niederlage in Lembach erlitten. Von Schmerz gepeinigt, hüpfte er von einem Bein auf das andere. Schließlich sprang er sogar auf den Raststein an der Weggabel. Er hockte sich nieder und nahm seinen blutenden Schädel in beide Hände. Immer wieder sprang er vor Schmerz auf. Jedesmal, wenn er jammernd

aufsprang, drang sein Bocksfuß tief in den harten Stein. Von diesem Tage an wurde der Teufel niemals mehr auf dem Raststein an der Weggabel erblickt. Die Menschen konnten wiederum in Frieden dort vorübergehen. Aus Dankbarkeit für die Errettung aus höchster Not hat der Bauer aus Raiden auf dem Raststein eine Kreuzsäule errichten lassen. Die Abdrücke der Teufelsfüße sind heute noch im Stein zu sehen, auf dem die Säule steht.

## DER TEUFELSSTEIN BEI LEMBACH



Seit urdenklichen Zeiten saß auf dem Daglesgute bei Lembach ein biederes Bauerngeschlecht. Es waren angesehene, fleißige Leute, in der ganzen Gegend geehrt und geachtet. Doch als der alte Bauer dem ungestümen Drängen seines Sohnes Josl nach Hofübergabe nachgegeben hatte, begannen Ehrsamkeit und Fleiß aus den Mauern des stattlichen Gutes zu weichen.

Des Sohnes Streben war nur darauf gerichtet, in allem den Herrischen gleichzukommen. Er führte eine leichtsinnige Wirtschaft und war mehr auswärts als daheim bei der Arbeit. Kein Wunder, dass der seit Jahrhunderten auf dem Hofe gehäufte Reichtum in seinen Händen in Nichts zerrann. Selbst als ihn schon von allen Seiten die Gläubiger bedrängten, änderte er sich nicht. Seinen Dienstboten schuldete er so lange den Lohn, bis einer nach dem anderen seinem Hof den Rücken kehrte. Den alten Vater hatte die Schmach unter die Erde gebracht, und so hauste der Sohn einsam in dem verlassenen Haus.

Mit Zehent und Robot war er so weit im Rückstand, dass die Grundherrschaft eines Tages nach seinem ganzen Besitz griff. Der Pfleger von Falkenstein kam mit seinen Leuten und bekundete ihm durch das Umkehren etlicher Dachsindel und einiger Schaufelstiche des Rasens in der Hofwiese, dass er abgestiftet sei. Da erst wurde dem Leichtlebigen bewusst, dass er durch seine Schuld Elternhaus und Heimat verwirkt hatte. Voll Reue flehte er beim Pfleger um Aufschub, doch dieser verwies auf seine wiederholten Mahnungen und blieb hart. Mit ein paar Habseligkeiten im Arm saß nun der Abgehauste bis in die Nacht vor dem Tor des Hofes, das ihm nun verschlossen war. Sein Elend, das er aus eigener Schuld heraufbeschworen hatte, bedrückte ihn ungeheuerlich. Erst als in der Kälte der Nacht seine Glieder zu schlottern anfangen, erhob er sich mühsam und wankte ziellos fort.

Kaum hatte er die Straße erreicht, hallte ihm aus der Nacht Hufeklappern und Pferdewiehern entgegen. Schon zeichneten sich im Dunkeln die Umrisse eines Reiters ab. Im selben Augenblick tauchte der Mond aus den Wolken. Josl, der zur Seite wich, blickte nur von ungefähr zum herantrabenden Reiter hin. Trotzdem riss es ihn mit einem Male aus seiner tiefen Grübele: Eine zottige, Furcht erregende Gestalt wiegte sich im Sattel, mit der Linken den wilden Rappen zügelnd, in der Rechten eine langzinkige Gabel. Entsetzt floh der Bauer querfeldein fort. In seiner Not suchte er auf einem Felsklotz Zuflucht, um sich vor dem Unhold zu retten. Der aber war ihm in Windeseile gefolgt und hielt vor dem Stein seinen Gaul an. Schnaubend umtänzelte das Ross mit seinem Reiter den Steinblock. Seine Augen glühten im Dunkel der Nacht. "Brauchst dich nit z'fürchten, Josl" sprach ihn mit schmeichelnder Stimme der Teufel an. "Ich kenne deine Not! Willst nit dein Haus wieder z'rückkaufen? Ich möcht dir gern helfen", fuhr er mit gewinnender Freundlichkeit fort. Verstört hockte Josl

vor ihm auf dem Fels. Als ihn der Zottige an sein Elend erinnerte, wich plötzlich die Angst aus seinen Gliedern. Er sah in dem Angebot seine letzte Hoffnung, wieder in den Besitz des Hofes zu kommen.

Der Böse hatte ihn auch schon durchschaut und rief: "Hier, fang auf!" Klirrend fiel ein prallvoller, schwerer Geldbeutel in die Hände des Abgestifteten. Mit dem Geld hatte er gewiss seinen Hof wieder freikaufen können. "Ja, aber was willst du als Lohn für die Hilfe?" kam es zögernd über Josls Lippen. "Nit viel, nit viel!" kicherte hämisch der Schwarze. "Schlag ein, dass du für immer zu mir halten willst", meinte er so nebenbei und bot ihm die Krallenhand dar. 'Was, dem Teufel die Hand zum Bunde reichen? Das bedeutet doch Leib und Seele ihm vertreiben!' durchzuckt es den Bauer. "Niemalen!" schrie er zornig und schleuderte ihm erbost den Geldsack an die zottige Brust. Hierauf bekreuzigte er sich schnell, hüpfte vom Stein und sprang in wilden Sätzen dem Markte Lembach zu.

Voll Grimm über die misslungene Verführung stürzte der Höllenfürst mit seiner Gabel auf den Stein und tobte so fürchterlich, dass es bis in den Markt zu hören war. Josl erzählte sein schauriges Erlebnis den Lembachern.

Bald zog er in die Fremde und kehrte nie mehr in seine Heimat zurück. Als des anderen Tages einige Neugierige zum Stein eilten, fanden sie diesen über und über geschwärzt. Oben auf dem Felsblock steckte neben dem Abdruck eines Bockfußes ein abgebrochener Zinken der Teufelsgabel im Stein. Abdruck und Zinken sind heute noch im Teufelstein bei Lembach zu sehen.

## **BUAMAFANGA**

Landauf, landab zog einst das Kriegsvolk durch unsere Heimat. Wer wusste schon, ob Freund oder Feind, ob kaiserlich oder nicht. Überall, wohin die Soldaten kamen, kühlten sie ihr Mütchen an den armen Teufeln von Bauern, denen sie in das Quartier und die Kost gelegt wurden. Und da benahm sich auch der Kaiserliche nicht menschlicher als der Erbfeind der Habsburger. Kein Wunder, waren doch die einen nur des Soldes willen, die anderen wiederum gezwungenermaßen dabei.

Wenn ein Feind mächtig an die Grenzen des Reiches pochte, konnten oft nicht einmal mehr genug der Soldaten angeworben werden. Nun mussten die Pflegeknechte mit ihren Hunden ausziehen, um alle einzufangen, die den Bubenhosen entwachsen waren. Dann füllten sich wieder die Reihen im Heer. Doch das dauerte nicht allzu lange Zeit, denn sobald einer Gelegenheit zum Fortlaufen hatte, war er auch schon wieder über alle Berge. Mancher konnte sich verbergen, andere fanden in Bayern Zuflucht, doch nach Hause kamen die wenigsten. Aber bei den Soldaten heißt das Nachhauselaufen Desertieren. Und dieses Fortlaufen aus dem Heer galt als das schwerste Verbrechen und wurde mit dem Tode bestraft. Wo Menschen mit dem Tod auf du und du leben, regieren andere Gesetze. Darum zog es jeder vor, sich lieber gleich nicht die Bande dieser strengen Disziplin schlagen zu lassen.

So mochte es sich auch der Heinzl aus Lembach überlegt haben, der sich stets rechtzeitig verbergen konnte, ehe die Diener des Pfliggerichtes Marsbach anrückten, um ihn für das Militär einzufangen. Kaum ein Jahr verheiratet, und schon von zu Hause fort müssen! Wer weiß auf wie lange? Den Großen ist ja nicht zu trauen, denn haben sie hier den Krieg beendet, trachten sie eine neue Feindseligkeit anderswo zu entfachen. Und bis zum nächsten Wiedersehen könnten Jahre vergehen. Wie viele aber kehrten nie wieder zurück!

Nein, zu den Soldaten wollte er sich um die Welt nicht einfangen lassen. Der Pfleger Gansinger auf Marsbach hatte jedem eine Belohnung versprochen, der ihm den Heinzl von Lembach bringen würde. Der konnte aber trotz häufigen Hausdurchstöberns nie ergriffen werden.

Heinzl hatte das ständige Gesucht werden, das sich bereits über den ganzen Sommer hinzog, längst satt. Er durfte sich nirgends blicken lassen und konnte seiner Arbeit nicht mehr nachgehen. Aber zu den Soldaten, das schwor er sich, würden sie ihn auf keinen Fall kriegen. Eines Tages tauchte der Pfleger Gansinger, von bewaffneten Knechten begleitet, unter Hundegekläff plötzlich vor dem Haus Heinzls auf. Der Gesuchte wurde überrascht, vermochte sich nicht mehr in Sicherheit zu bringen und blieb in der Stube. Sein Weib eilte hinaus, um das Haustor zu verriegeln. Zu spät! Gansinger drang schon mit seinen Leuten herein. Auf Gansingers Frage, ob Heinzl wiederum nicht zu Hause wäre, konnte die Frau vor Angst nicht antworten. Gansinger stutzte! Heinzl, der die Frage bis in die Stube vernommen hatte, schrie zornig: "Weib, mach auf, sie solln nur hereinkommen. Ich werd' sie mir schon vom Leib schaffen!" Weil aber die Frau nicht von der Schwelle wich und sich von den Knechten nicht zur Seite drängen ließ, wiederholte Heinzl seine Aufforderung. Als die Frau endlich zitternd zur Seite trat, rissen die Knechte die Tür auf. Heinzl hatte vom Stubentram das lange Saumesser gezogen und wetzte es laut. Gansinger, der dies durch die offene Stubentür sah, befürchtete ein arges Blutvergießen, falls die Knechte Hand an ihn anlegen sollten. Er gebot ihnen daher, das Haus zu verlassen.

Seither hatte Heinzl vor den "Buamafangern" Ruhe und er konnte wieder ungehindert seiner Arbeit nachgehen.

## DER LEMBACHER TISCH

Eines Tages liefen die Lembacher aufgeschreckt in den Gassen hin und her, denn ein Handwerksbursch war mit der Kunde eingetroffen, dass der Schwarze Tod im Lande umhergehe.

Die befestigten Orte des Mühellandes hatten ihre Tore geschlossen und verwehrten Händlern, durchziehenden Soldaten und allen, die sich von einem Ort zum anderen durchschlugen, den Zutritt zu ihren Siedlungen. Dieses fahrende Volk war es ja, in dessen Gefolge die leidige Seuche unbemerkt ins Land gezogen kam und dann allerorts reiche Ernte hielt.

Auch die Lembacher hatten nichts Eiligeres zu tun, als alle Zugänge zum Markte zu verriegeln. Doch was nützte ihnen das? Die todbringende Pestwolke kam über die Mauern gekrochen. Bald wimmerte das Zünglein unaufhörlich ins Tal des Daglesbaches hinaus, allen kündend, dass ein großes Sterben den einstmals so friedlichen Markt heimgesucht hatte. Dies ängstigte die Leute in den umliegenden Dörfern gar sehr, denn sie konnten nicht wissen, wann auch an ihre Tore die tödliche Pestilenz klopfen würde. Viele von ihnen packten darum ein paar Habseligkeiten und etliche Lebensmittel eilends zusammen, flohen Hals über Kopf in den Hofkirchner Wald hinauf und suchten dort Schutz vor dem schrecklichen Tod.

Zwischen den Tannenriesen, über die unentwegt die rauhen Winde fegten, konnten sich die giftigen Dämpfe der Pestwolke nicht breitmachen. Der benachbarte Markt Hofkirchen hatte schon lange vor Lembach die Tore geschlossen und blieb so von der schrecklichen Seuche verschont. Auch griffen die Hofkirchner zu abwehrenden Maßnahmen gegen die ringsum im Lande wütende Pest. Sie warfen Wacholderzweige, Pestwurz, Bibernell, Thymian und



Kienholz ins Herdfeuer, so dass die anschwebenden Pestwolken von diesem wohlriechenden Räucherwerk immerzu verscheucht wurden.

Indes zogen in Lembach die vermummten Totengräber mit dem Bader Leiche um Leiche hinaus zum Pestacker, denn die Pesttoten durften nicht mehr im Ortsfriedhof bei der Kirche bestattet werden. Vor der Ansteckung konnten sich die paar beherzten Männer nur dadurch schützen, dass sie lange Pestkutzen über die Kleider zogen, ihr Gesicht mit einer Maske schützten und über den Kopf eine Kapuze stülpten. Mit Riechpulver und Räucherwerk versuchten sie aus den heimgesuchten Häusern die gefährlichen Pestdämpfe zu vertreiben. Den übelriechenden Kranken brachten sie Ziegenböcke in die Stuben, denn der noch durchdringendere Tiergestank war imstande, die Pest zu verdrängen. Frösche und Kröten wurden auf die Wunden gelegt; sie sollten das Gift herausziehen. Aber trotz aller Mühe war der Schwarze Tod nicht aus Lembach zu vertreiben.

Jeden Morgen hielten die Geflüchteten Ausschau nach dem Heimatorte. Immer aber mussten sie sehen, wie über ihm die Pestwolke schwebte. Solange aber dort noch die Seuche wütete, wollte niemand zum häuslichen Herd zurückkehren. Der Vorrat an Lebensmitteln schrumpfte zusammen, und Hunger machte sich unter ihnen breit. So riefen sie von Ferne die Hofkirchner, die ob ihrer wirksamen Abwehrmaßnahmen nicht von der Pest heimgesucht wurden, um Hilfe in ihrer Not. Diese erbarmte sich der Geflüchteten, und ihr Pfarrer ordnete einen Hilfsdienst an. Täglich kochten die Hofkirchner Frauen für die Geflüchteten Speisen in ausreichendem Maße. Der Pfarrer teilte um die Mittagszeit etliche Burschen ein, die mit Nahrungsmitteln in den Hofkirchner Wald hinaufzugehen hatten. Dort oben war für die Flüchtlinge ein großer Tisch gezimmert, auf denen sie die Töpfe abstellten. Die Hofkirchner aber verbot sich, mit den Lembachern in Berührung zu kommen. Nur unter dieser Bedingung versprachen sie, die Sorge um Speise und Trank fortzuführen. Eilig verließen deshalb die Essensträger jedesmal wieder den Wald, denn es war vereinbart, dass nach dem Mittagsläuten die Flüchtlinge zum Tisch kommen durften. Am Kamm des Hofkirchner Waldes, wo die Straße von Hofkirchen nach Lembach die Höhe überschreitet, wird die Gegend heute noch als Lembacher Tisch bezeichnet; eine Erinnerung an den Liebesdienst der Hofkirchner an die Lembacher in einer schweren Zeit.

## **DAS GEHEIMNIS DER WALDFRAUEN**

Manchmal macht man sich auf den Weg und trifft Menschen, die das eigene Leben verändern. Und einem ganz unerwartet ihre Liebe, Zuwendung und Weisheit schenken.

Es war einmal ein Mädchen, das so arm war, dass jeder im Dorf es verspottete. Da beschloss sie, ihre Heimat zu verlassen und ihr Glück in der Fremde zu suchen. Müde und hungrig achtete sie nicht auf den Weg und stand plötzlich auf einer Lichtung. Sie hörte ein Geräusch, es knatterte und knackte. Ob es hier mit rechten Dingen zugeht? Da sah sie einige Waldfrauen am Rande des Waldes stehen. Eine kam sogar auf sie zu. Konnte sie ihnen vertrauen? Doch das Lächeln der Waldfrau wischte schnell alle Zweifel weg. „Komm mit mir, ich will dir zeigen, wie man aus Flachs einen langen Faden spinnt.“

Die Waldfrau führte das Mädchen an einen geheimen Ort tief im Felsen und weihte sie in ihr Geheimnis ein. Aus dem gewonnenen Flachs drehte sie einen Zopf und schenkte ihn dem Mädchen. „Dieses Haar kannst du nun spinnen und weben und du wirst nie wieder Not leiden.“ Das Mädchen bedankte sich und

sagte: „Ich habe das Spinnen aber nie gelernt.“ Da nahm die Waldfrau ein Spinnrad und zeigte dem Mädchen, wie man damit umgeht. „Hab immer Flachs auf deinem Spinnrad“, waren die letzten Worte der Waldfrau. Dann war sie verschwunden.

Das Mädchen wanderte weiter. Jedem, der sie nach ihrem Spinnrad fragte, zeigte sie, was sie konnte. Noch nie hatte jemand so feines Garn gesponnen. Doch der Flachs wurde nie weniger. Da verstand sie die Worte der Waldfrau: Jeden Morgen hatte sie wie von selbst eine volle Haarrupfe auf ihrem Spinnrad. Das war der Beginn der Blütezeit der Leinenweberei in Lembach. Hunderte Leinenweber waren am Werk. Gebleicht wurde die Leinwand dort, wo der Daglesbach in die Kleine Mühl bei Obermühl mündet.



# BETRIEBE

---

## ALMESBERGER REGINA

---

Adresse:           Gloßholz 1, 4132 Lembach i.M.  
Homepage:        www.allround.co.at

**Gewerbliche Buchhaltung, Lohnverrechnung**

## ANREITHER GESMBH

---

Adresse:           Hammer 3, 4132 Lembach i.M.  
Homepage:        www.anreither.at

**Platten- und Fliesenverlegung, Kachelöfen, Specksteinöfen**



## ATOMPRODUKTIONS – THOMAS ALTENDORFER

---

Adresse:           Fadingerstraße 7, 4132 Lembach i.M.  
Homepage:        www.atomproductions.at

**Werbeagentur, Fotografie**



## AUTOMEISTER BAUER

---

Adresse:           Marktplatz 14 , 4132 Lembach i.M.  
Homepage:        www.automeister-bauer.at

**Abschleppdienst, Autolackierung, Spenglerarbeiten, KFZ-Reparatur- und Servicewerkstätte für alle Fahrzeugmarken**



## BAUER CLAUDIA

---

Adresse:           Falkensteinstraße 4, 4132 Lembach i.M.  
Telefonnummer:  (07286) 8257

**Massage im Vitalhotel Lembacher Hof**

## BAUMÜLLER PETER

---

Adresse:           Linzer Straße 8, 4132 Lembach i.M.  
Telefonnummer:  (0660) 43 49 191  
E-Mail-Adresse:  peter.baumueller01@gmail.com

**Veranstaltungsorganisation**

## BÄCKEREI-CAFÉ PUMBERGER

---

Adresse:           Marktplatz 6, 4132 Lembach i.M.  
Homepage:        www.pumberger-baecker.at

**Café, Bäckerei, Konditorei**



## BEISSMANN PETER

---

Adresse:           Atzesberg 8, 4132 Lembach i.M.  
Homepage:        www.beissmann.co.at

**Baggerungen, Erdarbeiten, Natursteinmauern, Transporte**



## BEISSMANN DANIEL

---

Adresse: Atzesberg 8, 4132 Lembach i.M.  
Homepage: dbeissmann.at

**Platten- und Fliesenleger, Hafner**

## BIOENERGIE LEMBACH AMMERSTORFER KEG

---

Adresse: Friedhofstraße 8, 4132 Lembach i.M.  
Telefonnummer: (07286) 8242  
E-Mail-Adresse: franz.ammerstorfer1@utanet.at

**Nahwärmeerzeugung aus Hackschnitzel**

## BIOKÄSEREI REIN

---

Adresse: Feichten 4, 4132 Lembach i.M.  
Telefonnummer: (07286) 8319  
E-Mail-Adresse: josef.rein@aon.at

**Erzeugung von Käse aus biologischen Rohstoffen**

## BIO-DREHSCHIEBE

---

Adresse: Markplatz 12, 4132 Lembach i.M.  
Homepage: www.bio-drehscheibe.at

**Regionale Direktversorgung**



## BLUMEN-ROSENROT

---

Adresse: Böhmerwaldstraße 4, 4132 Lembach i.M.  
Homepage: www.blumenrosenrot.at

**Blumenfachgeschäft**



## BLUMENZEIT

---

Adresse: Hanriederstraße 8, 4132 Lembach i.M.  
Homepage: www.blumen-zeit.at

**Blumenfachgeschäft**



## CAFÉ FIERLINGER

---

Adresse: Falkensteinstraße 12, 4132 Lembach i.M.  
Telefonnummer: (07286) 8325  
E-Mail-Adresse: j.fierlinger@gmx.at

**Café, Tanzcafé, Vollautomatische Kegelbahnen  
Hausgemachte Mehlspeisen, Eisspezialitäten, Terrassenbetrieb**



## DER WALDMEISTER – BAUER ANTON

---

Adresse: Marktplatz 14, 4132 Lembach i.M.  
Homepage: www.waldmeister-bauer.at

**Holzernte mittels Harvester**



## EBR ERDBAU – REINTHALER MARTIN

---

Adresse: Johanniterstraße 44, 4132 Lembach i.M.  
Telefonnummer: (0664) 633 17 26  
E-Mail-Adresse: martinreintaler@yahoo.de



**Erdbau**

## EH -ELEKTRO HANDEL OG

---

Adresse: Hammer 26, 4132 Lembach i.M.  
Homepage: www.eh-elektrohandel.at

**Elektroinstallationen, Beleuchtungskörper, Haushaltsgeräte, Photovoltaik, Smart Home, uvm**

## EM MOSER GMBH

---

Adresse: Hanriederstraße 17, 4132 Lembach i.M.  
Homepage: www.em-moser.at



**Elektrotechnik - Haushaltselektronik - Unterhaltungselektronik**

## EMI CLEAN – HODZIC EMINA

---

Adresse: Hammer 26, 4132 Lembach i.M.  
Telefonnummer: (0660) 165 06 21  
E-Mail-Adresse: office@emiclean.at

**Reinigungsservice**

## ENGLEDER BAUMASCHINEN GMBH

---

Adresse: Tannbergstraße 10, 4132 Lembach i.M.  
Homepage: www.engleder-baumaschinen.at



**Handel mit Baumaschinen und Verschleißteilen, An- und Verkauf & Vermietung von Baumaschinen, Hackschnitzelerzeugung**

## ENJO-FACHBERATERIN – MARIA WILDAUER

---

Adresse: Mühlholzweg 17, 4132 Lembach i.M.  
Telefonnummer: (0664) 504 16 41  
E-Mail-Adresse: maria.wildauer@enjo.at



**Beratung und Verkauf von Enjo-Produkten**

## FEICHT CORNELIA

---

Adresse: Johanniterstraße 10, 4132 Lembach i.M.  
Telefonnummer: (0664) 486 26 26

**Mobile Fußpflege, Nagelsponge, French, Nail-Art**

## FITALEX – HINTRINGER ALEXANDER

---

Adresse: Gloßholz 4, 4132 Lembach i.M.  
Homepage: www.fitalex.at



**Sportwissenschaftler, Athletiktrainer, Personaltrainer**

## FOTOGRAFIE GILLHOFER JACQUELINE

---

Adresse: Feichten 16, 4132 Lembach i.M.  
Telefonnummer: (0680) 403 94 30  
E-Mail-Adresse: [fotografie.gillhofer@gmx.at](mailto:fotografie.gillhofer@gmx.at)



**Fotografie**

## GASTHAUS HADERER

---

Adresse: Marktplatz 12, 4132 Lembach i.M.  
Homepage: [www.gasthaus-haderer.at](http://www.gasthaus-haderer.at)



**Gasthaus, Café (Wintergarten), Bio zertifiziert**

## GASTHAUS KISLINGER

---

Adresse: Falkensteinstraße 11, 4132 Lembach i.M.  
Homepage: [gasthaus-kislinger.at](http://gasthaus-kislinger.at)

**Gasthaus, Fleischerei und Catering**

## GASTHOF ALTENDORFER – LEMBACHERHOF

---

Adresse: Falkensteinstraße 4, 4132 Lembach i.M.  
Homepage: [www.lembacherhof.com](http://www.lembacherhof.com)



**Gasthaus, Gastgarten, Hotel, Saal, K & K-Stüberl, Bar, Wellnessbereich**

## GASTHOF KINDERHOTEL BRUCKWIRT

---

Adresse: Graben 6, 4131 Obermühl  
Homepage: [www.bruckwirt.at](http://www.bruckwirt.at)



**Gasthaus, Familotel, Funcourt, Streichelzoo, Schwimmbad, Sauna, Dampfbad, Solarium**

## GIRLINGER & CO GESMBH (GIHALE-PORTIONIERGERÄTE)

---

Adresse: Pfarrgasse 8, 4132 Lembach i.M.  
Homepage: [www.gihale.at](http://www.gihale.at)



**Erzeugung von Gastronomiebedarf**

## GLAS FALKNER GMBH

---

Adresse: Linzer Straße 5, 4132 Lembach i.M.  
Homepage: [www.glas-falkner.at](http://www.glas-falkner.at)



**Falkner**  
GmbH

**Glaserei, Glasbe- und verarbeitung, Reparaturwerkstätte, Bilderrahmung**

## GOLDHAUBENWEBE J. SCHMIDHOFER GMBH

---

Adresse: Friedhofstraße 12, 4132 Lembach i.M.  
Homepage: [www.goldhaubenwebe.at](http://www.goldhaubenwebe.at)



**Anstaltstextilien und Berufskleidung**

## HAARSCHNITT STADLER

---

Adresse: Lederergasse 8, 4132 Lembach i.M.  
Telefonnummer: (07286) 8238



**Friseursalon, Kosmetik**

## H & H AUDIO OG

---

Adresse: Tannbergstraße 17, 4132 Lembach i.M.  
Telefonnummer: (0660) 557 98 16

**Beschallungs- Dekorations- und Beleuchtungstätigkeiten**

## HIGIZA

---

Adresse: Gloßholz 4, 4132 Lembach i.M.  
Telefonnummer: (07286) 7783

**Schnapsbrennerei**

## HOCHMEIER PETER

---

Adresse: Moritz-Scheibl-Straße 5, 4132 Lembach i.M.  
Homepage: [www.peterhochmeier.at](http://www.peterhochmeier.at)

**Bioenergetiker**

## HOPFNER METALL.TECHNIK

---

Adresse: Böhmerwaldstraße 8 , 4132 Lembach i.M.  
Homepage: [www.metec-hopfner.at](http://www.metec-hopfner.at)



**Schlosserei, Landmaschinen- und Kleingerätere Reparatur**

## HUBER CLAUDIA UND JOHANNES

---

Adresse: Mühlgasse 14 , 4132 Lembach i.M.  
Telefonnummer: (0650) 28 01 991

**Vertrieb von Young Living Öle**



## KAUFHAUS HADERER

---

Adresse: Marktplatz 7, 4132 Lembach i.M.  
Homepage: [www.mode-haderer.at](http://www.mode-haderer.at)

**Mode und Schuhe für Damen, Herren,  
Lebensmittel (Spar-Markt), Café + Snacks**



## KAUFHAUS STALTNER

---

Adresse: Marktplatz 9 , 4132 Lembach i.M.  
Telefonnummer: (07286) 79 11  
E-Mail-Adresse: [StaltnerMonika@gmx.at](mailto:StaltnerMonika@gmx.at)



**Kaufhaus - Naturprodukte, Hildegard von Bingen,  
Lotto - Toto - Annahmestelle**

## KEHRER GERALD

---

Adresse: Oberlembach 10, 4132 Lembach i.M.  
Telefonnummer: (0664) 46 37 365

**Transporte**

## KEHRER KARIN

---

Adresse: Marktplatz 3, 4132 Lembach i.M.  
Homepage: kehrerkarin-osteopathie.at

**Osteopathie, Physiotherapie**

## KEHRER WILHELM

---

Adresse: Mühlholzweg 14, 4132 Lembach i.M.  
Telefonnummer: (0664) 30 02 715

**Transporte**

## KNEIDINGER CENTER GMBH

---

Adresse: Hanriederstraße 28, 4132 Lembach i.M.  
Homepage: www.kneidingercenter.at

**VW & Audi, Handel mit Kraftfahrzeugen, KFZ-Reparaturwerkstätte**

**KneidingerCenter**

## KUMPFMÜLLER BAU GMBH – DREIHANS

---

Adresse: Linzer Straße 46, 4132 Lembach i.M.  
Homepage: www.kumpfmueeller.co.at,  
Homepage: dreihans.at

**Baumeister, Zimmermeister, Baumarkt**



## LANG HERBERT

---

Adresse: Marktplatz 5, 4132 Lembach i.M.  
Telefonnummer: (07286) 26879

**Tabak-Trafik-Fachgeschäft**

## LEHNER TORE

---

Adresse: Alfons-Dorfner-Straße 14, 4132 Lembach i.M.  
Homepage: www.lehner-tore.at

**Garagentore – Rolltore – Industrietore**



## KONSUL DR.H.C LEITENBAUER HUBERT

---

Adresse: Hanriederstraße 18, 4132 Lembach i.M.  
Homepage: www.prana-akademie.com

**Leiter der Prana Akademie Austria, Aus- und Weiterbildung der PRANA-ENERGIE-THERAPIE nach Hubert Leitenbauer - Lightenpower®**



## MALEREI SCHWEITZER

---

Adresse: Böhmerwaldstraße 10, 4132 Lembach i.M.  
Telefonnummer: (07286) 77 68  
E-Mail-Adresse: malerei-schweitzer@aon.at

**Malerei, Rustikputz, Beschriftungen, Stuckarbeiten**





## **MENSING-BRAUN RAINER**

---

Adresse: Buchetwies 10, 4132 Lembach i.M.

**Büro für technisches Zeichnen**

## **MÜHLBERGER JOHANN GMBH**

---

Adresse: Steinstraß 5, 4141 Pfarrkirchen

Homepage: [www.muelberger-gmbh.at](http://www.muelberger-gmbh.at)



**Steinbruch, Erdbewegungen, Baggerungen,  
Transporte, Containerverleih**

## **NEULINGER GÜNTER**

---

Adresse: Pfarrgasse 2, 4132 Lembach i.M.

**Erzeugung von Zier- und Schmuckgegenständen**

## **ÖKOFEN FORSCHUNGS- UND ENTWICKLUNGS GMBH & VERTRIEB ÖSTERREICH GMBH**

---

Adresse: Mühlgasse 9, 4132 Lembach i.M.

Homepage: [www.pelletsheizung.at](http://www.pelletsheizung.at)



**Entwicklung, Herstellung und Vertrieb von Pelletsheizungen**

## **ÖKOSTROM LEMBACH, DI HOFER KEG**

---

Adresse: Johanniterstraße 40, 4132 Lembach i.M.

Telefonnummer: (0664) 86 41 861

E-Mail-Adresse: [oekostrom@speed.at](mailto:oekostrom@speed.at)

**Biogasanlage**

## **PIZZERIA MILANO**

---

Adresse: Falkensteinstraße 1, 4132 Lembach i.M.

Homepage: [pizzeria-milano-lembach.at](http://pizzeria-milano-lembach.at)

**Pizza, Kebab, Nudelgerichte, Salate, Schnitzel**

## **RAIFFEISENBANK DONAU-AMEISBERG REGGENMBH**

---

Adresse: Marktplatz 1, 4132 Lembach i.M.

Homepage: [www.raiffeisen-ooe.at](http://www.raiffeisen-ooe.at)



## **RAUCHFANGKEHRER - HAHN CHRISTIAN.**

---

Adresse: Molkereistraße Nr. 4, 4132 Lembach i.M.

Telefonnummer: (0676) 846 547 21

E-Mail-Adresse: [office@rfk-hahn.at](mailto:office@rfk-hahn.at)

**Rauchfangkehrer, Überprüfung und Reinigung von Rauchfängen und  
Heizanlagen**

## **ROTTER RUPERT**

---

Adresse: Lederergasse 10, 4132 Lembach i.M.

Telefonnummer: (0664) 205 41 04

E-Mail-Adresse: [rupert.rotter@gmx.at](mailto:rupert.rotter@gmx.at)

**Baggerungen, Erdarbeiten**

## SCHÜRZ HELMUT

Adresse: Linzer Straße 4, 4132 Lembach i.M.  
Homepage: [www.lml.at](http://www.lml.at)

**Versicherungsmakler**



## SPARKASSE MÜHLVIERTEL-WEST BANK AG

Adresse: Falkensteinstraße 2, 4132 Lembach i.M.  
Homepage: [www.smw.at](http://www.smw.at)



## STADT ELISABETH

Adresse: Falkensteinstraße 5, 4132 Lembach i.M.  
Homepage: [www.elisabeth-stadt.at](http://www.elisabeth-stadt.at)

**Cranio Sakrale Körperarbeit, Holistic Pulsing, Dipl. Humanenergetik**



## STADT CHRISTOPH, ING.

Adresse: Falkensteinstraße 5, 4132 Lembach i.M.  
Telefonnummer: (07286) 8213-0  
E-Mail-Adresse: [office@stadt-lembach.at](mailto:office@stadt-lembach.at)  
Homepage: [www.stadt-lembach.at](http://www.stadt-lembach.at)



**Herdbau, Energie- und Gebäudetechnik**

## SYSTEMPOOL

Adresse: Johanniterstraße 24, 4132 Lembach i.M.  
Homepage: [www.systempool.at](http://www.systempool.at)

**Poolbau, und Folienabdichtung**



## TISCHLEREI FÜRLINGER

Adresse: Lug 4, 4132 Lembach i.M.  
Homepage: [www.fuerlinger.co.at](http://www.fuerlinger.co.at)

**Tischlerei, Möbelhandel, Böden, Fenster und Türen**



## UNIMARKT

Adresse: Böhmerwaldstraße 4, 4132 Lembach i.M.  
Homepage: [www.unimarkt.at](http://www.unimarkt.at)

**Supermarkt**



## WEINSTUBE – KAMINSTÜBERL ERHARD EGGER

Adresse: Hanriederstraße 5, 4132 Lembach i.M.  
Telefonnummer: (07286) 7120

**Gasthaus**

## WOHLFÜHLCENTER MARTINA SMETSCHKA

Adresse: Marktplatz 5, 4132 Lembach i.M.  
Homepage: [www.wohlfuehlcenter.at](http://www.wohlfuehlcenter.at)

**Massage, Kosmetik, Nagel- und Fußpflege, Solarium**



# LEMBACHER GUTSCHEINE UND MÜNZEN

Erhältlich bei Raiffeisenbank Donau Ameisberg, Sparkasse Mühlviertel-West.



# ZENTRUMSPLAN LEMBACH I.M.



Ausgabe  
September 2023

## MARKTGEMEINDE LEMBACH I.M.

Schulstrasse 2 | 4132 Lembach im Mühlkreis  
☎ 07286/8255 | ✉ [gemeinde@lembach.ooe.gv.at](mailto:gemeinde@lembach.ooe.gv.at)  
[www.gemeinde-lembach.at](http://www.gemeinde-lembach.at)

 Besuchen Sie  
uns auf Facebook!

